25 JAHRE SVD

FESTSCHRIFT

zum

25jährigen Bestehen

1982

SV Grün-Weiß

Dalhausen e.V.

Aufstieg zum Erfolg

Beim Sparen wie beim Sport kommt es auf Ausdauer und Zielstrebigkeit an. Wir sagen Ihnen, wie Sie in Geldangelegenheiten Treffer erzielen. Mit unseren Spar- und Anlagemöglichkeiten machen Sie mehr aus Ihrem Geld.

Volksbank Beverungen eG

Grußwort des Vorstandes

Der SV GRÜN-WEISS DALHAUSEN feiert vom 21. - 26. Mai 1982 sein 25-jähriges Bestehen, verbunden mit einer Sportwerbewoche. Nicht nur für unsere Mitglieder ist das ein Grund mit Stolz und Freude auf die stetige positive Entwicklung des SV Dalhausen zurückzublicken. Wir wissen, daß sich viele Bürger aus Dalhausen, der Stadt Beverungen, ja über den Kreis Höxter hinaus mit uns freuen, dieses Jubiläum feiern zu dürfen.Diese Festschrift soll für alle Beteiligten ein Gruß sein, verbunden mit der Bitte, dem SV Grün-Weiss Dalhausen ihre Unterstützung, Sympathie und Treue zu bewahren.

Wie jeder andere sporttreibende Verein hat der SV Dalhausen in seiner noch relativ jungen Vereinsgeschichte Siege und Niederlagen, Schwierigkeiten und Höhepunkte erlebt. Wer an seiner Entwicklung teilgenommen hat, wird in dieser Festschrift an Namen und Ereignisse erinnert, die es verdienen in Wort und Bild festgehalten zu werden. Jedoch nicht alle Namen können genannt, nicht alle Ereignisse herausgestellt werden.

Sinn dieser Festschrift soll es auch sein, einmal deutlich zu machen, daß nur die vielen Stunden selbstlosen Einsatzes der Sportler, Betreuer, Helfer und Mitglieder der Vorstände den SV Dalhausen zu einem der erfolgreichsten und bedeutendsten Fußballvereine des Kreises Höxter machen konnten. All diesen und darüber hinaus unserer treuen Anhängerschaft gilt unser Dank und unsere Anerkennung.

Das Bestreben des SV GRÜN-WEISS DALHAUSEN wird es sein, auch in Zukunft ein lebenskräftiger und moderner Verein zu bleiben.

Während unserer Sportwerbewoche wünsche ich allen teilnehmenden Vereinen viel Erfolg, den Zuschauern schöne Spiele und bei unserer Jubiläumsfeier viel Freude.

Bernhard Villmer

1. Vorsitzender

Kunststoff-Fenster und -Außentüren

aus Hostalit Z - System **Kömmerling** „Combidur"
Absolut dicht - kein Streichen

Neu im Programm:

Holzdekor-Fenster

Heinrich Waldeyer

Werk 1
3472 Beverungen II/Dalhausen, Tel. 05645/9118

Werk 2
3531 Borgentreich, Borgholzer Str.,
Tel. 05643/394

Grußwort der Stadt Beverungen

Der Sportverein Grün-Weiss Dalhausen e.V. 1957 wird im Mai 25 Jahre alt. Die Feiern zum Silberjubiläum finden vom 21. bis 23. Mai 1982 statt.

Mit berechtigtem Stolz und großer Freude können die Vereinsmitglieder auf das erste Vierteljahrhundert im Leben ihres Vereins zurückblicken. Die Entwicklung verlief stets positiv. Vorstand, Mitglieder und aktive Sportler haben tatkräftig dazu beigetragen, insbesondere der Jugend Sport und Freizeitmöglichkeiten anzubieten. Sportliche Erfolge blieben nicht aus, so daß man heute eine stolze Bilanz ziehen kann.

Wir gratulieren dem Verein zum Jubiläum und wünschen auch für die Zukunft weitere Erfolge.

Mögen viele Mitbürger aus dem Bevertal, aus unserer Stadt und der Nachbarschaft nach Dalhausen kommen, um gemeinsam mit den Vereinsmitgliedern in froher Runde die Jubiläumsfestlichkeiten zu erleben.

Beverungen, im Mai 1982

Ellinghaus
Bürgermeister

Brand
Stadtdirektor

APOTHEKE ST. GEORG

Apothekerin Rose-Marie Großmann

BEVERUNGEN Telefon 0 52 73 - 14 45

LIBORIUS - APOTHEKE

Apotheker Peter Ellinghaus

BEVERUNGEN Telefon 0 52 73 - 60 10

MARIEN - APOTHEKE

Apotheker Wolfram Lülff

DALHAUSEN Telefon 0 56 45 - 10 66

WESERTAL - APOTHEKE

Apothekerin Hildegard Muhs

LAUENFÖRDE Telefon 0 52 73 - 73 38

Grußwort

Nach wechselvollen und ereignisreichen aber auch nach erfolgreichen Jahren, kann der SV GRÜN-WEISS Dalhausen in diesem Jahr sein 25-jähriges Jubiläum feiern. Dalhausen, das sonst berühmt geworden ist durch sein meisterliches Korbmacherhandwerk und durch gut entwickelte moderne Möbel- und Textilindustrie, kann auch auf sportliche Leistungen verweisen. Neben dem Turnsport, der hier eine Hochburg besitzt, ist der Fußball und Leichtathletiksport eine willkommene Ergänzung. Gerade wir vom Kreissportbund wissen die sportliche Aktivität der Dalhäuser zu schätzen. Die Jugendarbeit hat einen beachtlichen Stellenwert. Immer wieder finden sich ehrenamtliche Mitarbeiter, die die Geschicke des Vereins lenken und leiten. Hier in Dalhausen darf man von einer echten Breitenarbeit sprechen, hier hat "König" Fußball immer die Massen begeistert. Sicher blieben viele Wünsche offen, doch immer ging es wieder aufwärts. Allen Aktiven und Ehrenamtlichen möchten wir vom Kreissportbund Höxter an diesen Tagen Dank sagen für die geleistete Arbeit. Auch im Sport gilt das Wort:

> "Stetes Pflichtbewußtsein ist die wahre Krone des Charakters."

Zum Schluß entbieten wir vom Kreissportbund Höxter die herzlichsten Glückwünsche. Gleichzeitig die Bitte, in den bisherigen Bemühungen nicht müde werden, auch in Zukunft in der Jugendarbeit und dem Breitensport aktiv zu bleiben und das Ansehen, das der Verein genießt erhalten.

Heinz Schrader
1. Vorsitzender
des Kreisportbundes Höxter

Gasthof Bruns

das Haus
der gepflegten Gastlichkeit

● 2 Bundeskegelbahnen ●

VELTINS
PILSENER

„Frisch vom Faß."

seit 1955

IHR PARTNER
rund ums AUTO

ZÜNDAPP-Händler

seit 1955

Johannes Hartmann

- Autolackiererei
- SB-Waschanlage
- Unfall-Komplettabwicklung
- Anerkannter OPEL-Dienst
- Aral-SB-Tankstelle
- Abschleppdienst Tag u. Nacht

3472 DALHAUSEN

Telefon (0 56 45) 91 96

ZÜNDAPP baut sportliche, in Technik und Leistung ausgewogene Motorräder. Maschinen, bei denen zum Spaß am Fahren auch die Freude an Wirtschaftlichkeit und sprichwörtlicher ZÜNDAPP-Zuverlässigkeit kommt.

Grußwort
des Kreisvorsitzenden des FuLVW

1957 - 1982

25 JAHRE SPORTVEREIN GRÜN-WEISS DALHAUSEN

Schaut der SV Dalhausen auf die 25 Jahre seines Bestehens zurück, so darf er mit seiner Vergangenheit wohl zufrieden sein.

Er hat alle Klippen und Schwierigkeiten, die es für jede Gemeinschaft gibt, gemeistert und für die Fußballfreunde ob jung oder alt, Beträchtliches geleistet.
Die Mitglieder haben "Ihrem Verein" im Auf und Ab des sportlichen Erfolgs immer die Treue gehalten und dies spricht für die Vereinsführung.
Dieser Geist und die geleistete Arbeit verpflichten alle Stellen, die es ernst mit dem Wohlergehen einer Gemeinschaft meinen, dem Verein und seiner jeweiligen Führung für das in 25 Jahren geleistete zu danken.
Der Fußball- und Leichtathletik-Verband Westfalen e.V. Kreis Höxter verbindet mit dem Dank die Bitte der grossen Aufgabe treu zu bleiben.
Denn je mehr in unserer Zeit die Tradition an Wert verliert und der Geschäftsgeist unserer Gesellschaft an die Stelle des früher selbstverständlichen Idealismus tritt, um so mehr braucht der Sport Frauen und Männer, die ihn als echte Gemeinschaftsaufgabe sehen und ihre Arbeit darauf ausrichten.

Möge es dem SV DALHAUSEN vergönnt sein, daß er auch in Zukunft für viele Sportler "Ihr Verein" ist.
Dem Vereinsjubiläum wünsche ich einen harmonischen Verlauf und dem SV Grün-Weiss Dalhausen e.V. 1957 für die nächsten "Vierteljahrhunderte" recht viel sportlichen Erfolg.

Josef Marx

FAHRSCHULE
BÖKER
DALHAUSEN

3472 Beverungen 2
Dalhausen
Borgholzer Berg 7
Tel.: 05645/403

Seit 1927

Damen- u. Herrensalon
Kosmetik - Parfümerie
Perücken - Haarteile

Karl-Heinz Dierkes
Dalhausen

Die Mitglieder des Vorstandes

Bei der Gründung des Vereins im Jahre 1957 wurde Alfred Imberg das Amt des 1. Vorsitzenden übertragen. Lange Jahre fungierte Alfred Imberg, der im Jahre 1976 verstarb, in diesem Amt. Die Jahreshauptversammlung des Vereins wußte diesen unermüdlichen Einsatz zu würdigen und ernannte Alfred Imberg später zum Ehrenvorsitzenden.
Weitere Vorsitzende des SVD waren Rudolf Böker, Anton Mann, Willi Böker und Johann Goldschmidt.
Seit 1964 gab es dann für sage und schreibe 15 (!) Jahre einen neuen Vorsitzenden: Heinz Falke leitete fortan die Geschicke des Vereins. Unter dem Motto "6o Jahre alt, 3o Jahre Dalhausen und 15 Jahre Vorsitzender" trat Heinz Falke bei der Jahreshauptversammlung des Jahres 1979 zurück, um dieses Amt in die Hände eines Jüngeren zu legen. Die Jahreshauptversammlung dankte Heinz Falke - zu dessen ganz besonderem Stolz - seine langjährige Arbeit mit der Ernennung zum Ehrenvorsitzenden.
Nachfolger des langjährigen Vereinsvorsitzenden Heinz Falke wurde sein damaliger Stellvertreter Karl-Heinz Dierkes, ebenfalls ein Mann "der ersten Stunde". Karl-Heinz Dierkes war übrigens in all den Jahren vor dem Vereinsvorsitz als 2. Vorsitzender und vorher als Schriftführer im Vorstand des SVD ehrenamtlich tätig. Ein nicht geringer Anteil an der erfolgreichen Vereinsführung muß ihm an dieser Stelle zugeschrieben werden.
Bereits zwei Jahre später - im Jahre 1981 - wählte die Jahreshauptversammlung Bernhard Villmer zum 1. Vorsitzenden, während Karl-Heinz Dierkes sich nach seinem Verzicht auf dieses Amt den Interessen des Vereins als 2. Vorsitzender weiterhin zur Verfügung stellte.

Seit der Gründung acht Vorsitzende

Alfred Imberg †

Rudolf Böker †

Anton Mann

Willi Böker

Johann Goldschmidt

Heinz Falke

K.-H. Dierkes

Bernhard Villmer

Geschäftsführender Vorstand:

1. Vorsitzender Bernhard Villmer,
2. Vorsitzender Karl-Heinz Dierkes,
1. Kassierer Eduard Wenzel,
1. Schriftführer Wolfgang Kahl,
2. Schriftführer Frank Behre,
1. Vorsitzender der Jugendabteilung Karl-Heinz Menke
2. Vorsitzender der Jugendabteilung Walter Bartolles Sozialwart Peter Guske

Nicht auf dem Foto:

Ehrenvorsitzender Heinz Falke,
2. Kassierer Heinz Choryza,

DIE ANFANGSJAHRE DES SV GRÜN-WEISS DALHAUSEN

(Geschichtlicher Rückblick)

Als im Jahre 1957 der Verein als "Sportverein Grün-Weiß Dalhausen e.V." ins Leben gerufen wurde, ernannten die Mitglieder Alfred Imberg zum ersten Vorsitzenden. Dieser war es dann auch, der als erster die Gründungsurkunde unterzeichnete.
Hiermit begann eine bisher 25jährige Entwicklung, die - vor allem mit ihren zahlreichen Höhepunkten - zur Gründungszeit sicherlich noch niemand erhofft und auszusprechen gewagt hatte.

Vorsitzender Alfred Imberg mit der 1. Mannschaft 1958

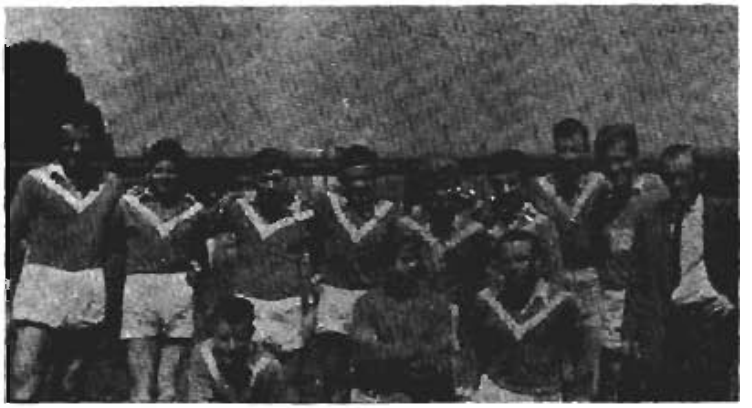

Jugendmannschaft 1960

Als erste spielten eine Senioren- und eine Jugendmannschaft für den SVD um Meisterschaftspunkte, und das, obwohl am Anfang für die fußballspielenden Mannschaften in Dalhausen noch nicht einmal ein Sportplatz zur Verfügung stand. So blieb dem Verein keine andere Wahl, als in der ersten Zeit die Spiele auf dem Platz einer benachbarten Ortschaft auszutragen, nämlich in Natzungen. Erst im Frühjahr 1958 konnte für die begeisterten Fußballspieler ein "eigener" Platz in der Nähe des Gutes Roggenthal angemietet werden.
Hier kickten fortan die Dalhäuser Mannschaften in Pflicht- und Freundschaftsspielen. Und nach kurzer Anlaufzeit gelangen auch schon recht achtbare Erfolge, und der Verein konnte fast durchweg gute Mittelplätze in der zweiten Kreisklasse Höxter erreichen.
Man bedenke hierbei immer die Entfernung, die die Aktiven zu Training und Spiel erst zurücklegen mußten, bis sie auf dem Sportplatz waren, wo die Fußballjugend anderer Ortschaften doch ihren Platz meistens direkt "vor der Tür" liegen hatten.

Schloßbräu Nheder

Export-Pilsener

Gasthaus W. Groll

Das gute bürgerliche Haus

Dalhausen 135

Räume und Saal für große Veranstaltungen geeignet

Alles für den Verein aus einer Hand:

- Pokale, Sport- und Ehrenpreise
- Medaillen und Volkssportauszeichnungen
- Urkunden und Plakate
- Anstecknadeln
- Fahnen und Wimpel-Schärpen
- Vereins-Aufkleber aus PVC-Folie
- Fest- und Eintrittskarten
- T-Shirts
- Sonderanfertigungen
- Gravieren – Drucken – Prägen
- Schnelldienst in eigener Werkstatt

Augustin Spieker
Werbegeschenke
Vereins- u. Festbedarf
3472 Beverungen-Dalhausen
Beverstraße
Tel.: 05645/9103 + 9104

Augustin Spieker
Geschenkartikel
Pokale – Ehrenpreise
3470 Höxter
Westerbachstraße 6
Tel.: 05271/7827

Ein neuer Zeitabschnitt in der Geschichte der "Grün-Weißen" begann, als im Jahre 1966 der Sportplatz im Urental fertiggestellt wurde. Die gesamte fußballbegeisterte Dorfjugend hatte es nun um vieles einfacher, ihrer geliebten sportlichen Betätigung in der Freizeit nachzugehen.
Fußball gehörte fortan zum ständigen Tagesprogramm für viele Kinder, Jugendliche und Erwachsene, nun konnte es auch mit dem fußballerischen Können und den sportlichen Erfolgen des Vereins weiter aufwärts gehen.
Größer wurde auch die Anzahl der für den SVD spielenden Mannschaften: Zwei Senioren-, eine Jugend-und eine Schülermannschaft kämpften von nun an um harte Meisterschaftspunkte.
Und im Spieljahr 1967/68 stellte sich dann auch der erste ganz große Erfolg des Vereins ein: Die erste Mannschaft wurde Meister der zweiten Kreisklasse Höxter und konnte somit den - schon lange erhofften - Aufstieg in die erste Kreisklasse, der höchsten Fußballklasse im Kreis Höxter, erringen.
Von jetzt an begann eine sportliche Entwicklung sowohl im Senioren- als auch im Jugendbereich, die zwar von vielen begeisterten Fußballanhängern insgeheim erhofft, die jedoch zum damaligen Zeitpunkt zu keiner Zeit offen und als "garantiert" ausgesprochen wurde.
Vor allem die erste Mannschaft war es, die in den Folgejahren immer wieder dafür sorgte, daß der Name "SV Grün-Weiß Dalhausen" sowohl im Kreisgebiet als auch bis weit über die Kreisgrenzen hinaus bekannt wurde.

Alfred Menke

Straßen- u. Tiefbau-Unternehmen

DALHAUSEN · HELMARSHAUSEN

Fernruf

05645 - 247 05672 - 2192

Straßen-Tiefbau

Die 1. Mannschaft des SV Dalhausen bei einem Pokalturnier 1964 in Bühne

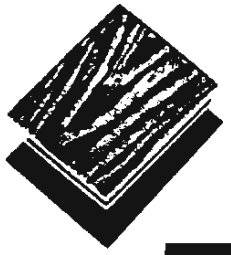

Möbel für Diele und Flur

Sperrholz in Buche und Gabun

Fixmaße

Gebrüder Böker KG

Kleinmöbelfabrik
Sperrholzfabrik
3472 Beverungen 2
Ortsteil Dalhausen

Fernruf: Borgentreich-Borgholz
Nr. 05645 - 9322 / 9323
Telex: 0994116 boeda d
Postfach 2128
Bahnstation:
Beverungen 1921

EDEKA-MARKT

Krull & Falke

Dalhausen, Untere Hauptstraße 148

3472 Beverungen II

Telefon 05645/9194

DIERKES **richtet Dielen ein**

möbel

Erwin Dierkes

Kleinmöbelfabrik

Beverstraße 19

3472 Beverungen 2
Ortsteil Dalhausen

RUDOLF MEAKE

SÄGEWERK UND HOLZHANDLUNG

Einschnitt von Bauholz und sämtlich. Schnittmaterial
3472 BEVERUNGEN 2 - DALHAUSEN
Fernruf: (0 56 45) 91 69

Im Jahre 1971 wurde im Beisein des 1. Vorsitzenden Heinz Falke und Vertretern der Gemeinde den sportlichen Erfordernissen Rechnung getragen und das Umkleidegebäude am Sportplatz im Urental eingeweiht

Sportgelände des SV Dalhausen

D I E 1. S E N I O R E N M A N N S C H A F T

(Sportlicher Rückblick)

Nach dem Beginn des Spielbetriebes in der untersten Klasse auf Kreisebene konnte die 1. Mannschaft des Vereins im Jahre 1968 ihren ersten großen Erfolg verzeichnen. Nach jahrelangem Bemühen gelang diesmal endlich der Aufstieg in die erste Kreisklasse Höxter.
In den Folgejahren konnte diese Aufstiegsmannschaft dann schon immer Tabellenplätze in der oberen Tabellenhälfte belegen. So wurde die Elf im Spieljahr 1968/69 und 1969/7o jeweils Dritter in der Meisterschaft und in der Saison 197o/71 Tabellenfünfter in der 1. Kreisklasse.
Eines der erfolgreichsten Spieljahre in der Vereinsgeschichte des SVD überhaupt sollte dann die Saison 1971/72 werden. Bereits nach Beendigung der ersten Halbserie zeichnete sich der Erfolg in etwa ab, wenn die Elf hier auch nur durch das bessere Torverhältnis die inoffizielle Herbstmeisterschaft erkämpfen konnte. Und was viele Pessimisten zu dieser Zeit kaum auszusprechen gewagt hatten, trat dann in der zweiten Saisonhälfte ein: Mit ungeheuer großem Ehrgeiz, Trainingsfleiß und mit gutem spielerischen Können konnte die Mannschaft einen Verfolger nach dem anderen abschütteln und den ersten Tabellenplatz bis zum Ende des Spieljahres erfolgreich verteidigen. Ein jahrelanger sehnlicher Wunsch war nunmehr in Erfüllung gegangen: Die erste Garnitur des SV Grün-Weiß war Meister der 1. Kreisklasse geworden und durfte die Farben des Vereins und des Fußballkreises Höxter in der folgenden Saison auf überkreislicher Ebene in den Spielen der Bezirksklasse Höxter - Lippe vertreten.

Autorisiertes Fachgeschäft
für HiFi·TV·Video

ELEKTRO-BREKER
Untere Hauptstr. 132
3472 Beverungen 2 - Dalhausen
Tel. (05645) 415

NORDMENDE
FACH-
BERATER

Erna Böckmann
GARTENBAU

3472 Beverungen 2
Dalhausen, Tel. 05645/568

Willst Du gut beraten sein,
kauf bei Franke ein!

Kindernahrung
Stärkungsmittel
Kosmetika
Fotoartikel

A. FRANKE
Medizinal-Drogerie

DALHAUSEN
Tel. 05645/305

Vier Jahre lang spielte die Dalhäuser "Erste" nun in der Bezirksklasse und konnte mit den Spitzenmannschaften anderer Kreise sehr gut mithalten.
In der Saison 1972 - also im ersten Jahr - gelang der Elf ein hervorragender 5. Tabellenplatz. Darauf errang man im Spieljahr 1973/74 sogar einen noch besseren 4. Rang. Das Spieljahr 1974/75 verlief dann nicht so erfolgreich und wurde mit einem 9. Platz abgeschlossen. Und mit der Saison 1975/76 verließ die Grün-Weißen dann auch das Glück. Nach einer Kette von recht unglücklichen Niederlagen mußte die Elf den Weg zurück in die erste Kreisklasse antreten.
Während der vier Jahre Bezirksklassenzugehörigkeit jedoch erlebten die sehr zahlreichen Anhänger des SV Grün-Weiß hervorragende Spiele und zahlreiche Fußball-Leckerbissen. Man denke hier nur nach über die unvergessenen Kämpfe gegen den Lokalrivalen VfB Beverungen, die sich in vielen Jahren immer zu den großen Fußball-Höhepunkten des Jahres entwickelten, jedesmal vor sehr großen Zuschauerkulissen.
Wer nun nach dem Abstieg in die erste Kreisklasse gedacht hatte, mit dem SVD ginge es weiter bergab, der mußte sich recht bald eines besseren belehren lassen. Denn bereits im ersten Spieljahr nach dem Abstieg wurde die 1. Mannschaft in der Saison 1976/77 wieder unangefochten Meister dieser Klasse und schaffte mit einem riesigen Punktevorsprung auf Anhieb wieder den Sprung in die Bezirksklasse.
Die erfolgreichste und wohl auch bisher am meisten Spannung versprechende Saison war die des Spieljahres 1977/78. Nach Beendigung der Meisterschaftsrunde gab es wegen Punktegleichheit auf dem zweiten Tabellenplatz ein Entscheidungsspiel gegen den TSV Lothe. Nachdem das erste Entscheidungsspiel keinen Sieger ergab, mußten beide Mannschaften ein zweites Mal gegeneinander antreten, um - wieder

Ein Auszug aus unserem vielseitigen Möbel- und Polstermöbelprogramm

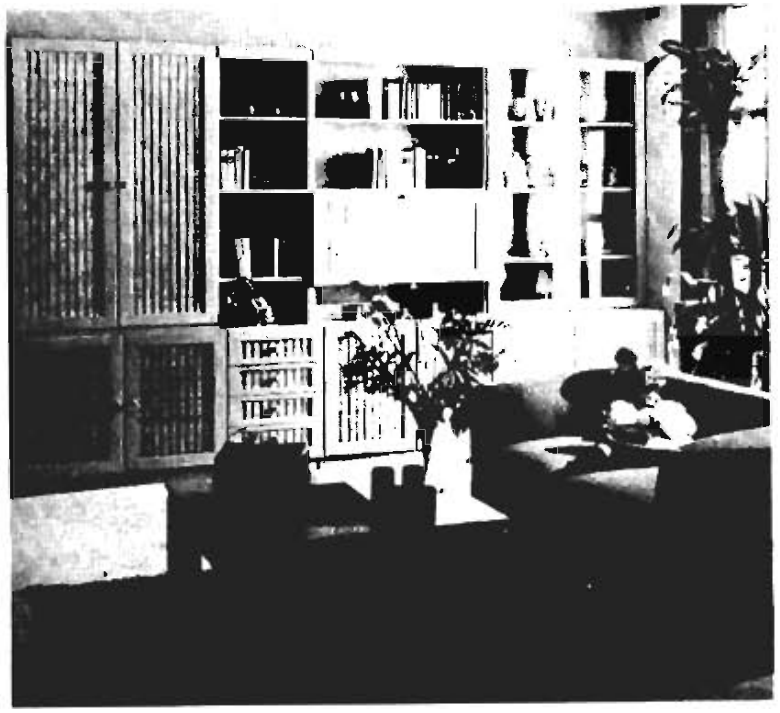

Decker

MÖBEL- UND POLSTERMÖBELWERKE
DALHAUSEN UND BORGHOLZ

auf dem Platz in Höxter - auf sportlichem Wege herauszufinden, wer letztlich als offizieller Tabellenzweiter an der Aufstiegsrunde zur Landesliga teilnehmen konnte. Dieses zweite Entscheidungsspiel konnte unsere erste Garnitur dann mit 3:1 gewinnen. Die Aufstiegsrunde zur Landesliga war erreicht.
Hier gab es dann - unter ständiger Begleitung und mit ständiger lautstarker Unterstützung zahlreicher Anhänger des Vereins - folgende Ergebnisse: SV Stromberg - SV Dalhausen o:o, SV Dalhausen - SSV Werne 2:o, FC Kaunitz - SV Dalhausen 1:1.
Dann kam das letzte Spiel gegen den SV Oetinghausen. Ein Heimspiel! Ein Punkt hätte zum Aufstieg gereicht. Das Tor zur Landesliga war zu diesem Zeitpunkt ganz weit offen. Optimisten wagten schon von einer großen Feier, einem großen Aufstiegsfest für die ganze Gemeinde zu sprechen. Selbst der Stadtrat hatte sich bereits eine besondere Überraschung für den eventuellen Aufstieg einfallen lassen und sogar schon einen diesbezüglichen Beschluß gefaßt...
Doch es kam zunächst alles anders, als man es sich in "Fußballerträumen" vorgestellt hatte. Nach äußerst unglücklichem Spielverlauf - zwei sehr umstrittene Elfmeter hatten den Gast aus Oetinghausen bereits o:2 in Front gebracht- mußte sich unsere Elf letztlich mit o:3 geschlagen geben.
Doch der Kampf um den Landesliga-Aufstieg war auch jetzt noch nicht ausgekämpft. SV Dalhausen und SSV Werne standen punkte- und torgleich. Wieder war ein Entscheidungsspiel um den dritten Platz in der Aufstiegsrundengruppe notwendig. Dieses Spiel fand auf neutralem Platz in Geseke statt. Welche Spannung! Unentschieden nach regulärer Spielzeit! Doch Sekunden vor Schluß der Verlängerung das unsagbar unglückliche 1:2 für den SSV Werne. Endgültig aus war jetzt der Traum von der Landesliga, so schön es auch gewesen wäre...

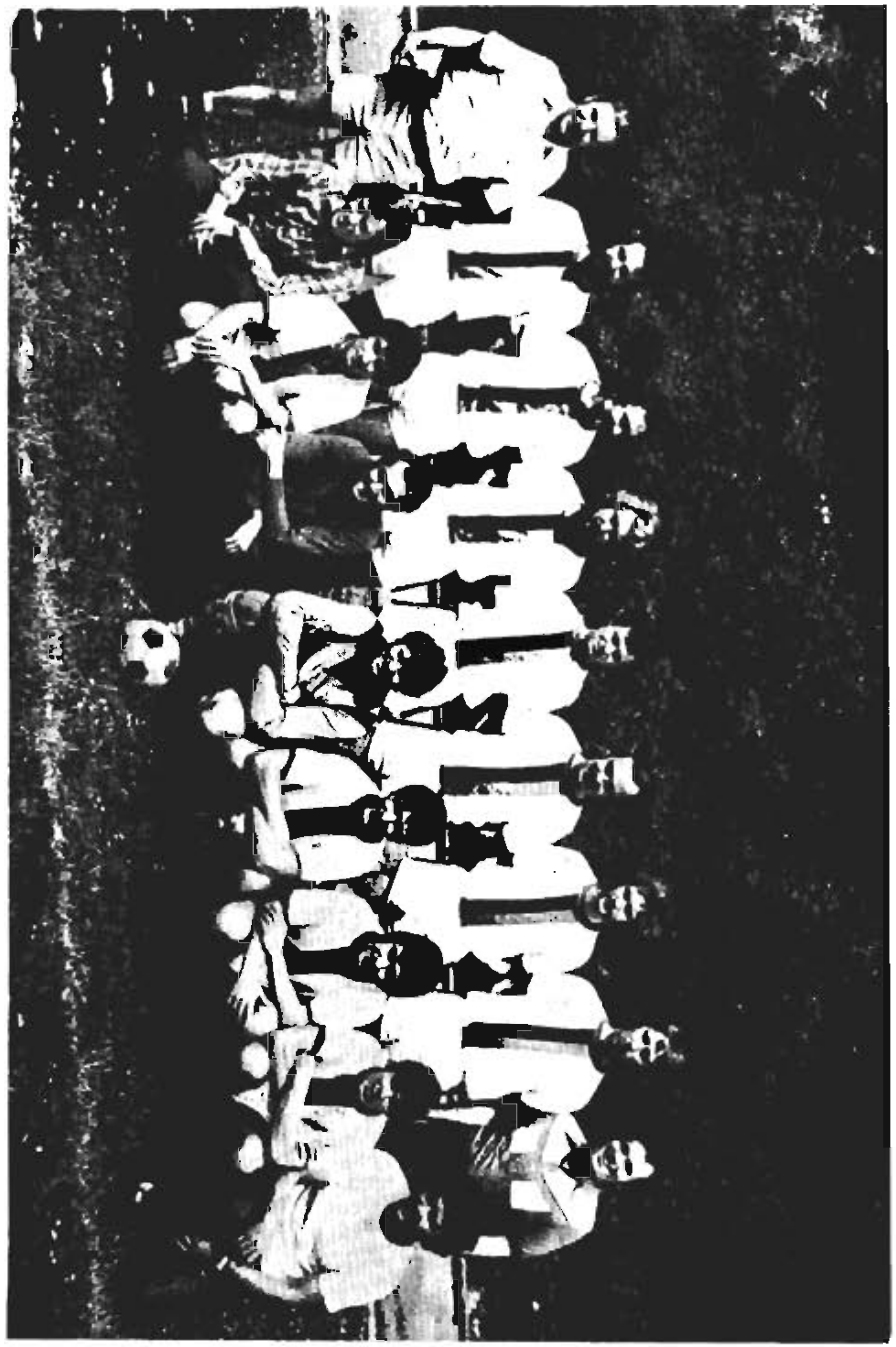

Die Erfolgsmannschaft des Jahres 1978

Doch trotz aller Enttäuschung ließen Betreuer, Trainer und Spieler, aber auch alle Anhänger und Freunde des SV nicht den Kopf hängen. Vielmehr galt es jetzt, sich auf die neue Saison und auf neue Aufgaben zu konzentrieren. Ziel jedoch sollte es auch im kommenden Jahr sein, ganz oben in der Tabelle mitzumischen, um eventuell in der kommenden Zeit das ganz große Ziel, den Aufstieg in die Landesliga zu erreichen, doch noch zu schaffen.
Sowohl in der Saison 1978/79, als die 1. Mannschaft die Vizemeisterschaft erreichen konnte, als auch im Spieljahr 1979/8o, in dem man am Ende punktegleich mit dem Tabellenzweiten als Dritter durch das Ziel ging, konnte dieses Ziel jedoch trotz großartiger Leistungen und zahlreicher hervorragender Spiele ebenfalls nicht erreicht werden. Doch hatte die erste Mannschaft die Vereinsfarben in den vergangenen Jahren sehr würdig vertreten und in großem Maße mit dazu beigetragen, dass der SV Grün-Weiß Dalhausen über die Kreisgrenzen hinaus sich einen hervorragenden Namen verschafft hatte...
Das Spieljahr 198o/81 zwang die Verantwortlichen des Vereins zum totalen Neuaufbau der 1. Mannschaft. Das Ziel hieß nunmehr zunächst einmal "Klassenerhalt".
Dieses Ziel jedoch erreichten unsere nunmehr jungen Kicker besser und sicherer als vorher erwartet. Mit einem guten Mittelplatz konnte die Saison abgeschlossen werden.
Nach weiterer Verjüngung der Mannschaft zu Beginn dieser noch laufenden Saison zeichnete es sich recht bald ab, daß die Verjüngungskur der letzten beiden Jahre doch zu plötzlich und zu umfassend geschehen war, so daß das Ziel des Klassenerhaltes diesmal trotz großer Anstrengungen von Trainer und Spielern bei bestem Willen nicht erreicht werden kann.

BEITRITTSERKLÄRUNG

Hiermit erkläre ich meinen Beitritt zum

Sportverein Grün-Weiß Dalhausen

Name: ..... Vorn.: .....

Geb. Dat.: ..... Geb. Ort: .....

Str./Nr.: ..... PLZ Ort: .....

Beruf: ..... Telefon: .....

Eintrittsdat.: ..... Früherer Verein: .....

Unterschrift d. Erziehungsberechtigten

Unterschrift d. Mitgliedes

Mit der Unterschrift wird die Satzung und der Beitrag des

Sportverein Dalhausen Grün-Weiß e. V.

anerkannt.

EINZUGSERMÄCHTIGUNG

Hiermit ermächtige ich den **SV Grün-Weiß Dalhausen** e.V. bis auf Widerruf, den jeweils fälligen Mitgliedsbeitrag jährlich zu Lasten meines Kontos Nr. .....

bei der .....
(Bezeichnung der Bank oder Sparkasse)

mittels Lastschrift einzuziehen.

Bei mangelnder Deckung meines Kontos besteht seitens des kontoführenden Kreditinstituts keine Verpflichtung zur Einlösung.

.....
Name und genaue Anschrift des Kontoinh.

....
Ort, Datum Unterschrift

Dennoch ist es der Mannschaft zusammen mit ihrem Trainer zu wünschen, daß man sich zurückerinnert an den Abstieg vor vielen Jahren, wonach es der 1. Mannschaft bei großem Ehrgeiz und stetigem Trainingsfleiß gelungen war, auf Anhieb den Wiederaufstieg zu schaffen.
Vielleicht wird dieses damalige Beispiel die Aktiven um so mehr beflügeln, auch in der kommenden Saison das Ziel "Wiederaufstieg anzupeilen und dieses Ziel eventuell letztlich auch zu erreichen.
Eines ist jedoch sicher: Zukünftig wird im SV Dalhausen eine junge Elf in der Meisterschaft auflaufen, um so die schon lange erhofften Früchte einer langjährigen intensiven Jugendarbeit endlich einmal so gut wie möglich auskosten zu können...

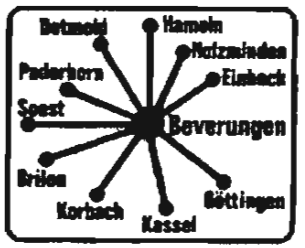

Gerüstbau Sanders

3472 Beverungen 2
Telefon 05645/9285

Telefon Kassel 0561/35220

Gasthaus - Fremdenzimmer
Zentralheizung
fließendes Wasser

Gasthaus Soethe
3472 Beverungen 2
Dalhausen
Obere Hauptstraße 162

Hans Meschede

- Elektroheizkessel
- Wärmepumpenanlage
- Kundendienst
- Heizungsbau
- San. Installation
- Fußbodenheizung

Dalhausen · Tel. 05645/513

D I E 2. S E N I O R E N M A N N S C H A F T

(Ein sportlicher Rückblick)

Es wäre recht vermessen, bei der Reservemannschaft ähnliche Erfolge zu erwarten wie bei der "Ersten".
Ist es doch auch nicht in erster Linie die Aufgabe der Reserve, Sonntag für Sonntag nach dem "Leistungsprinzip" aufzulaufen, um so unbedingt Erfolge sammeln zu müssen.

2. Mannschaft 1978

FLEISCHEREI

Lorenz Ernst

Feine Fleisch- und Wurstwaren

Geflügel · Konserven · Tiefkühlkost

DALHAUSEN

Untere Hauptstraße 113

Tel. 05645/528

Funk-Taxi Emma Wrede
3472 Beverungen 2
Lange Reihe 47

Krankenfahrten für alle Kassen

Tel. 05645-600 Rund um die Uhr

Seit 1880

Schuhhaus

Josef Bröker

Dalhausen

So sehr sich die Verantwortlichen im SVD auch in den vergangenen Jahren einmal einen Aufstieg der Reservemannschaft in die zweite Kreisklasse gewünscht hatten, dieser Wunsch wurde ihnen ein und das andere Mal versagt. Die Spieler der zweiten Mannschaft stellten neben dem gewünschten sportlichen Ziel immer auch andere, mehr gemeinschaftsfördernde und kameradschaftliche Ziele mit in den Vordergrund. Denn auch Gemeinschafts- und Kameradschaftsförderung gehören zu den ausgesprochenen Aufgaben eines sporttreibenden Vereins.
So war dennauch der größte Erfolg das Erreichen des Entscheidungsspiels um den Aufstieg in die zweite Kreisklasse im Jahre 1971, welches jedoch unglücklich verloren wurde.
Der Aufstieg in diese Klasse wurde dann auch in den vergangenen Jahren trotz einiger guter Plazierungen in der dritten Kreisliga immer wieder verpaßt, entweder wegen der Überlegenheit anderer Mannschaften, wegen des fehlenden Quentchen Glücks, oder aber auch wegen der einer Reserve oft eigenen Einstellung, sich nicht vom Leistungszwang einfangen zu lassen.
Bleibt für die Zukunft zu hoffen, daß auch in der "Zweiten" nach erfolgreicher Neuformierung der Mannschaft einmal der sportliche Erfolg nicht länger ausbleiben wird, und daß einmal ein Betreuer sich anschickt, mit dieser Mannschaft wirklich bis zum Erfolg "durchzuhalten".

Ausführung der Maurer-, Stahlbeton-, Putz- und Fliesenarbeiten.

Bauunternehmung

LEISSE

3472 Beverungen-Dalhausen
Beverstr. 11, Tel. 0 56 45 / 2 12

Außerdem liefern wir:
Baustoffe aller Art, Fliesen und Fertig-Kachelöfen

Mondi

Ein schöner Name für Mode!

Laufend besondere Angebote mit erheblichen Nachlässen.

Kommen Sie einmal vorbei

Kahl - Mode u. Textil

Dalhausen · Telefon 536

Gaststätte Bartolles
Inh. Birgit und Lothar Meyer

3472 Beverungen-Dalhausen
Untere Hauptstraße
Telefon (05645) 690

Gute bürgerliche Küche und im Ausschank das gute „THIER BIER".

DORTMUNDER THIER Privat

FÖRDERUNG VON GEMEINSCHAFT UND GESELLIGKEIT

Nicht nur auf dem grünen Rasen treffen sich die "Grün-Weißen" in ihrem Vereinsleben, sondern alljährlich finden immer wieder ganz besondere Veranstaltungen statt, bei denen es den Verantwortlichen des Vereins sehr am Herzen liegt, die Gemeinschaft im Verein, die Geselligkeit und Kameradschaft unter allen Vereinsmitgliedern weiter zu fördern.
Hier hat das Vereinslokal Soethe in den vielen Jahren seit Gründung des Vereins sicher einen sehr großen Anteil am Gelingen des internen Vereinslebens gehabt, wofür der Vorstand des Sportvereins sich bei der Vereinswirtin auch an dieser Stelle noch einmal sehr herzlich bedanken möchte.
Doch neben den gemeinschaftsfördernden Treffen nach Training und Spiel lädt der Verein auch noch zu anderen Veranstaltungen ein, die diesen Zweck in erster Linie ebenfalls erfüllen sollen. Der alljährliche Gemütliche trägt ebenfalls immer wieder dazu bei, daß sich die Mitglieder des Vereins in einer echten Gemeinschaft fühlen können, ebenso wie das in vergangenen Jahren des öfteren durchgeführte Kartoffelbraten.
Den Verantwortlichen des Vereins wird auch in Zukunft an solchen Veranstaltungen mit Sicherheit weiter sehr gelegen sein, damit die Verbindung aller Mitglieder untereinander nicht abgerissen wird.

SANITÄTSHAUS

Heinz Bonefeld

3472 Beverungen
Lange Straße 7 b
Tel. 05273/6421

Lieferant aller Kassen

3470 Höxter
Westerbachstr. 36
Tel. 05271/31834

Fachgeschäft für
Leibbinden - Bruchbandagen - Maßkorsetts
Einlagen - Kompressionsstrümpfe - Miederwaren

Buchen Sie
für Clubs
Vereine
Betriebe
Gruppen
Grüppchen
Schulfahrten
im Reisebüro Simon

Wir fahren mit Bussen zu interessanten Fußballspielen.
Bitte beachten Sie unsere Programmvorschau!

Verleih von Stahlrohrzelten und ALU-Zelthalle
Party-Zelte und Tisch- und Stuhlverleih

Bernhard Hake
3472 Beverungen 1
Zum Selsberg Nr. 33 Telefon 05273/6890

SPORTLICHE UND AUSSERSPORTLICHE VEREINSARBEIT

PARTNERSCHAFT MIT DEM AS AULT

Schon bald nach der Gründung der Partnerschaft der Gemeinden Ault (Frankreich) und Dalhausen im Jahre 1965 reisten im Jahre 1967 auch erstmals offizielle Vertreter des Sportvereins nach Ault, um zu dem Verein der Partnergemeinde erste freundschaftliche Kontakte zu knüpfen.
Diese Kontakte zu den französischen Fußballern sollten in all den Jahren bis auf den heutigen Tag einen Großteil des Vereinsgeschehens im Sportverein Dalhausen mitprägen.
Immer wieder zog es die aktiven und passiven Vereinsmitglieder beider Clubs zu freundschaftlichen Besuchen entweder an die Kanalküste in die französische Picardie oder aber ins Bevertal, so daß sich im Laufe der Zeit immer engere Bindungen und Freundschaften zwischen den Mitgliedern und Familien beider Vereine entwickelten.
Erstmals in Dalhausen weilte der AS Ault im Jahre 1968. Im Bereich der Familien in Dalhausen, wo die französischen Gäste sehr herzlich aufgenommen und untergebracht wurden, aber auch auf dem grünen Rasen, wo sich die Seniorenmannschaften beider Vereine zum gegenseitigen freundschaftlichen Kräftemessen trafen, bei gemeinsamen Feiern und Ausflügen legten beide Vereine die Grundlage für eine immer größer werdende Bindung und für eine immer tiefer werdende Freundschaft.
So wurden auch die gegenseitigen Besuche immer häufiger, und wen wundert es, daß auch im Jahre 1972 wieder französische Freunde in Dalhausen weilten, gerade als unsere erste Mannschaft im entscheidenden Spiel den Aufstieg in die Bezirksklasse geschafft hatte. Und so war es dann auch ganz selbstverständlich, daß auch die Aufstiegsfeier gemeinsam begangen wurde.

Zur Altbaumodernisierung gehören Elektroheizgeräte von Siemens

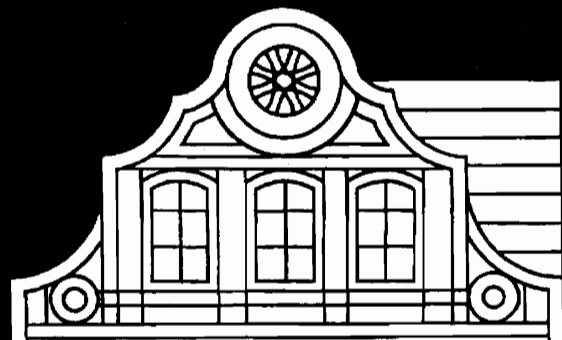

denn sie sind:

- problemlos und sauber beim Einbau
- preiswert in der Anschaffung
- wirtschaftlich
- zuverlässig und sicher
- umweltfreundlich
- komfortabel

Wir beraten Sie ausführlich und unverbindlich

Elektro Geräte u. Anlagenbau
Fa. K. Wiemers
3472 Beverungen / Dalhausen
Telef. 05645 - 517

Bauknecht-Zuverlässigkeit.

WASCHEN TROCKNEN

Wäschepflege auf kleinstem Raum

Wirtschaftlich waschen, leinenlos trocknen auf einer Stellfläche von nur 0,36 qm. Wasch-Vollautomat und Elektronik-Trockner platzsparend übereinander. Die vollendete Wäschepflege für jeden Haushalt!

Bauknecht
weiß, was Frauen wünschen

Elektro Geräte u. Anlagenbau
Fa. K. Wiemers
3472 Beverungen / Dalhausen
Telef. 05645 - 517

Ferdinand Kübler
Buchbindermeister
3472 Beverungen 1 · An der Kirche 10

über 80 Jahre
Buchhandlung
Bürobedarf

Meisterbetrieb für
anspruchsvolle
Buchbinderei und
Bildereinrahmung

Menke Gerüstbau

Gebr. Menke GmbH
Reinhard-Rube-Straße 5
3400 Göttingen
Telefon (05 51) 3 13 95

Leitern
Verkauf
Gerüstverleih
Montage

Autohaus Joh. Vössing GmbH
Vertreter der Daimler-Benz AG

3472 Beverungen 1
Blankenauer Straße 9 - **Tel. 0 52 73/41 61-63**

Weiter vertieft wurde die Freundschaft zwischen beiden Vereinen, als im Herbst des Jahres 1972 Vorstandsmitglieder des SVD bei einem Besuch in Ault die ersten Planungen und Vorbereitungen für ein großes Zeltlager der gesamten Jugendabteilung des SV Grün-Weiß an der französischen Kanalküste trafen.
Und schon im Sommer des folgenden Jahres 1973 wurde der große Wunsch vieler Jugendspieler Wirklichkeit: Die Jugendabteilung des Vereins startete zu ihrem ersten großen Zeltlager nach Ault, um für fast zwei Wochen am Sportplatz ihre Zelte aufzuschlagen.
Außer dem Ferienziel war es ein wichtiges Ziel der Verantwortlichen beider Vereine, auf diesem Wege auch die Jugendlichen näher zusammenzuführen, was dann auch durch zahlreiche Freundschaftsspiele, gemeinsame Ausflüge, Feiern und andere Veranstaltungen recht gut gelang.
Dieser ersten Frankreichfahrt sollten noch vier weitere Fahrten der Dalhäuser Sportjugend nach Ault folgen, deren letzte im vergangenen Jahr (1981) durchgeführt wurde.
Auch für die Zukunft ist es das feste Ziel Des Vereins, die engen Bindungen zu den französischen Freunden in Ault nicht abreißen zu lassen, sondern auf die bewährte Art weiter zu vertiefen.

Versicherungs-Service mit dem Verständnis der Geldexperten:

Wer vor der Frage steht, wie man Werte sichert, sollte mit jemandem sprechen, der weiß, wie man Werte schafft. Die Mitarbeiter der mit uns zusammenarbeitenden Volksbanken und Raiffeisenbanken sind Experten in allen Geldangelegenheiten. Lassen Sie sich doch einfach mal ganz persönlich und zwanglos über Ihren Versicherungsschutz und Ihre finanziellen Möglichkeiten beraten. Das gibt Sicherheit. So oder so.

Nehmen Sie den R+V-SERVICE beim Wort in den VOLKSBANKEN und RAIFFEISENBANKEN

R+V VERSICHERUNG
im Raiffeisen-Volksbankenverbund

R+V-Filialen überall – siehe örtliche Telefonbücher –
Direktion Wiesbaden · Taunusstraße 1
Ruf (0 61 21) 53 30 · Telex 04 186 819 und 04 186 803

Die "A l t e n H e r r e n" des SVD

Wesentlichen Anteil am Vereinsgeschehen des SV Dalhausen hat die Alt-Herrenabteilung. Seit 1968 bestreiten die "Alten Herren" neben den Jugend- und Seniorenmannschaften Spiele.

Eine wohl einmalige und stolze Serie gelang im Jahre 1976. Mit 22 Siegen und 3 Unentschieden blieb die Mannschaft in dem Spieljahr ungeschlagen.
Ihren bisher absoluten Höhepunkt erlebte die Mannschaft 1977. Es gelang den Verantwortlichen die AH-Mannschaft des Bundesligisten Schalke 04 für ein Freundschaftsspiel zu gewinnen. Im Rahmen eines großen AH-Pokalturniers wurde dieses Spiel durchgeführt.
Neben dem Spielbetrieb wird innerhalb der AH-Abteilung die Geselligkeit großgeschrieben. Veranstaltungen wie Kartoffelbraten, Wanderungen und Ausflüge fördern die gute Kameradschaft innerhalb dieser Abteilung.

AUTO LACK

BMW

Autohaus Choryza GmbH

Industrie-Gebiet, 3472 Beverungen, Tel.: (05273) 1409

Überzeugen Sie sich von der Qualität

Ihr Fachgeschäft

Josef Hartmann

Untere Hauptstraße 140

3472 Beverungen-Dalhausen

Telefon 05645/9123

Hausmacher-Spezialitäten

Kunden-Sevice in Plattengarnierung

P R E I S R Ä T S E L

Der SV GRÜN-WEISS DALHAUSEN e.V. möchte anläßlich seines 25-jährigen Vereinsjubiläums auch ein Preisausschreiben durchführen. Die Verlosung der drei Gewinner findet am 22. Mai 1982 im "Saale Groll" anläßlich des Vereinsjubiläums statt. Der Gewinner wird an diesem Abend aus den Anwesenden ermittelt. Sollte ein Gewinner bei der Auslosung nicht anwesend sein wird solange weitergezogen, bis ein Gewinner festgestellt werden kann.

Die Frage lautet wie folgt:

"Welchen Platz belegte die I. Mannschaft am Ende der Spielsaison des Jahres 1967/68 in der 2. Kreisklasse?"

1.	P r e i s :	100,-- DM
2.	P r e i s :	75,-- DM
3.	P r e i s :	50,-- DM

Einsendeschluß ist Freitag, den 21. Mai 1982.

SV GRÜN-WEISS DALHAUSEN e.V.

Der Vorstand

Die Antwort wollen Sie bitte auf einer Postkarte an folgende Adresse senden:

Wolfgang Kahl
Borgholzer Berg 2

3472 Beverungen 2

(Bitte Absender nicht vergessen)

WBE Reisen

Norbert Ladleif
3472 Beverungen 1
Fernruf 0 52 73 / 12 49

Moderne Omnibusse in allen Größen
für Fahrten im In- und Ausland
Pkw-Mietwagen – Krankentransporte für alle Kassen

Brennstoffe
Rud. Hoppe · Borgholz

- Heizöl
- Kohlen
- Saatkartoffeln
- Torf
- Diesel

Immobilien- und Versicherungsbüro
Helmuth Heidebrecht

RDM

Hypotheken - Finanzierungen - Vermietungen
Bausparkassen - Versicherungen
An- und Verkauf von Haus- und Grundbesitz

Unverbindliche und diskrete Beratung in allen
Grundstücksfragen und Versicherungen

Büro:
Lange Straße 34
3472 BEVERUNGEN 1
Tel. 0 52 73 - 60 66. Postf. 1146

Privat:
Am Kreuzberg 5
3472 BEVERUNGEN 1
Tel. 0 52 73 - 12 55

JUGENDFUSSBALL IM SV DALHAUSEN

Aller Anfang ist schwer

Schon kurz nach Gründung einer Seniorenmannschaft erwuchs in Dalhausen auch schon eine Jugendmannschaft aus den Reihen der fußballbegeisterten Dorfjugend, die schon 1958 offiziell den Spielbetrieb aufnahm und vom späteren Ehrenvorsitzenden Alfred Imberg betreut wurde.
Hier ist es sehr interessant zu erfahren, wie das erste Jugendtrikot beschafft werden mußte: Die Mannschaft sebst zog mit los und verkaufte Rasierklingen, um auf diese Weise mit zum Erwerb der ersten Trikotgarnitur beizutragen.

Im Laufe der Saison 196o/61 übernahm dann Alfred Villmer die Leitung und Betreuung der Jugendmannschaft, und zwar bis zum Jahre 1967. Ein ganz besonderer Erfolg war die Vize - Kreismeisterschaft am Ende der Saison 1963/64.
Bei der ebenfalls kurz nach Anmeldung der Jugendmannschaft erwachsenen Schülermannschaft tauchen in der Vereinschronik Betreuernamen wie Heinz Pötter und Hans Seiter auf. Doch überhaupt muß gesagt werden, daß sich in den Anfangsjahren der Jugendarbeit nahezu alle Vorstandsmitglieder auch für den reibungslosen Spielbetrieb der Schüler- und Jugendmannschaft mit eingesetzt haben. So tat sich denn auch der damalige Vereinsvorsitzende Alfred Imberg immer wieder bei der Unterstützung der Fußballjugend hervor, vor allem auch in der Zeit, als der Verein zwischenzeitlich auch einmal eine 2. Jugendmannschaft gemeldet hatte.

Dalhäuser Jugendfußballer der Anfangsjahre

Reinhold Diezmann KG.

HiFi · Video · Fernsehen
Elektro · Möbel
Farben · Tapeten

Bahnhofstr. 33 · Tel. 6664
3472 BEVERUNGEN

Ob Hausrat, Schutt oder Lehm
unser **Container-Dienst**
löst jedes Problem.

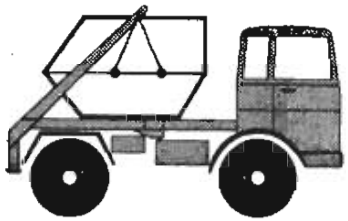

Container-Dienst Beverungen

Adolf-Kolping-Straße 20
3470 Höxter 1

Telefon 0 52 71 **7150**

Das Haus der gepflegten Gastlichkeit

Hallenbad - Sauna - Solarium

Bremer Bierkeller mit vollautom. Bundeskegelbahn

Mit seiner behaglichen Atmosphäre verfügt das Haus über moderne Zimmer mit 68 Betten mit Dusche/Bad, WC und Telefon.

Wir freuen uns auf Ihren Besuch:

Angeli und Franz-Josef Fricke und Mitarbeiter
3472 Beverungen 1, Lange Straße 13,
Tel. 0 52 73 - 13 75 u. 59 89

Eine neue Epoche

Ein neuer Abschnitt in der Geschichte der Jugendabteilung begann, als vor ungefähr 14 Jahren Karl-Heinz Menke die Betreuung der Jugendmannschaft und für die erste Zeit auch noch die der Schülermannschaft übernahm. Mit Beginn der Saison 1971/72 gewann die Jugendabteilung dann mit Hans-Hermann Fenske eigens für die Schülermannschaft einen Betreuer. Beide leiteten fortan die Geschikke der Jugendabteilung bis in die heutige Zeit.
Im Dezember 1973 setzte sich im Verband eine Neugliederung des Jugendbereiches durch, wonach die Jugendabteilung im Verein sich fortan selbständig führte und verwaltete. Auch unsere Jugendlichen gaben sich nun eine eigene Satzung, an die Stelle des Jugendobmanns und des Schülerwarts trat nunmehr ein Vereins-Jugendausschuß. Vorsitzende dieses Gremiums waren Karl-Heinz Menke und später Helmut Winzen, während Hans-Hermann Fenske lange Jahre stellvertretender Vorsitzender war. Als Beisitzer wurden von 1974 an immer zusätzlich mehrere Betreuer in den Ausschuß gewählt oder berufen.
Ebenfalls ab 1973 konnte sich die Jugendabteilung regelmäßig und konstant durch Spieler aus der Ortschaft Jakobsberg verstärken.
Die A-Jugend erreichte in der Saison 1974/75 die Kreismeisterschaft und den Aufstieg in die Leistungsklasse.
Nur ein Jahr später konnte die C-Jugend ebenfalls Kreismeister in ihrer Staffel werden und in die Leistungsklasse aufsteigen.

Abschlußtabelle

Daihausen	18	99.15	33.3
Amelunxen	18	93.16	33.3
Drenke	18	66.29	25:11
Tieteisen	18	43.32	20:16
Godelheim	18	43.39	19:17
Wehrden	18	47:47	17.19
Erkeln	18	36.63	13.23
Herstelle	18	27.86	9.27
Würgassen	18	1:72	6:30
Bruchhausen	18	19:75	5.31

Aufstieg in die Leistungsklasse 19775/76

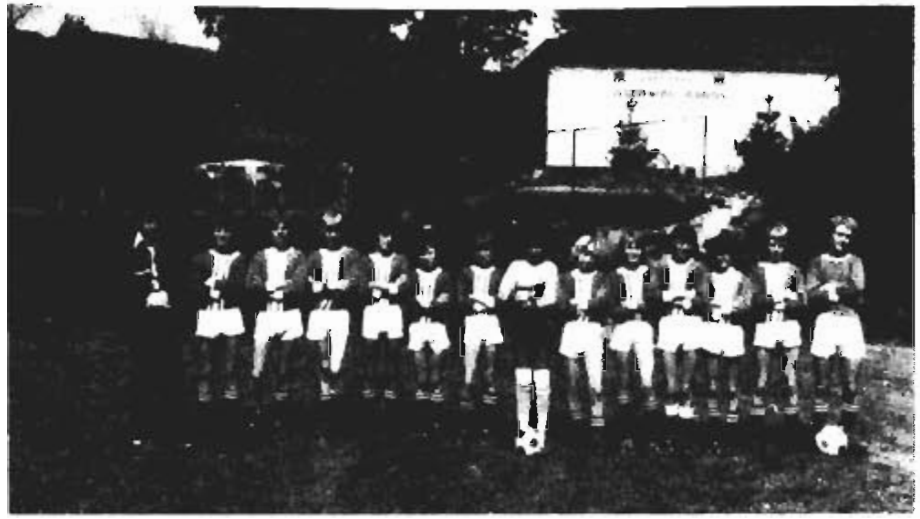

tabac Service
FRITZ BEROST
GROSSHANDLUNG IN TABAKWAREN - SÜSSWAREN - GETRÄNKE - WEINE
3532 Scherfede
Tel.: 05642/375
35 Kassel
Tel.: 0561/23297
moderne Zigarettenautomaten
Lieferant der Zelt- und Hallenfeste

Rudolf Rose
OMNIBUS-REISEDIENST
AUTO-VERMIETUNG
TANKSTELLE
3531 Borgentreich-Großeneder
RUF 05644 / 200

DACHDECKER-MEISTER
Alfons Sander Natingen
Dach- u. Wand-Abdichtungstechnik
Fassadenverkleidungen
Blitzschutzanlagen
3531 Borgentreich - Natingen
Fernruf: 05645-468

Die damalige A-Jugend mit Betreuer Karl-Heinz Menke

Die Abteilung wächst ständig...

Und seit der Saison 1974/75 ist die Jugendabteilung unseres Vereins immer mehr gewachsen. Mitgliederzahlen und die Anzahl der Jugendmannschaften schnellten rapide in die Höhe.
Neben der A- und C-Jugend nahm ab dem Spieljahr 1974/75 zunächst eine C-2-Jugend und später auch eine reine D-Jugend am Spielbetrieb unseres Fußballkreises teil. Ebenfalls ab 1974 meldete der Verein eine A-2-Jugend, aus der sich dann ab der Saison 1976/77 eine reine B-Jugendmannschaft entwickelt hat.
Bei solchem Anwachsen der Mannschaften stellten sich dann in der Folgezeit zwangsläufig auch zahlreiche sportliche Erfolge ein.
So sind die Vize-Kreismeisterschaft der A-2-Jugend nach einem verlorenen Entscheidungsspiel am Ende der Saison 1975/76, der Sieg der A-Jugend im Turnier um den Jordan-Bever-Pokal der Jugendmannschaften im Jahre 1976, das Erreichen des Kreispokal-Endspiels im Jahre 1976 sowie der Kreispokalsieg der C-2-Jugend im Jahre 1975 besonders hervorzuheben.
Ferner stellte die Jugendabteilung in all den Jahren immer wieder C- und D-Jugend-Auswahlspieler für den Fußballkreis Höxter, besondere Talente nahmen sogar an Lehrgängen des Verbandes in der Sportschule Kaiserau teil.
Auch an der direkten Verbandsarbeit beteiligte sich unsere Jugendabteilung:Nach einigen Jahren Schiedsrichtertätigkeit (ab 1970) stellte sich Hans-Hermann Fenske auch mehrere Jahre als Kreisjugendwart und Jugend-Staffelleiter dem Kreis Höxter zur Verfügung.

HNB
Heinrich Nolte
GmbH & Co. KG
Straßen-,Tief- und Hochbau-
unternehmen
3472 Beverungen 1
Telefon 05273 6097/98

V·A·G
AUDI
Wir nehmen unsere Aufgaben
sehr ernst und meinen:
Unser Ziel - Ihre Zufriedenheit
Ihre Kritik - Unser Ansporn
Unser Name - Ihre Garantie
Deshalb lieber gleich zu:
Seibert
3472 Beverungen 1 Tel. 0 52 73 - 60 24/25
3492 Brakel Tel. 05272/7036-37
Ihr zuverlässiger V·A·G Partner
für Beverungen, Brakel und Umgebung

C-Jugend: Aushängeschild der Abteilung

Mit Beginn der Saison 1977/78 hatte die Jugendabteilung eine bisher niemals erreichte Größe. Erstmals zählte die Abteilung weit über 1oo Mitglieder, und erstmals hatte man auch eine Rekordmeldung von Jugendmannschaften zu verzeichnen. Eine A-Jugend-, eine B-Jugend-, zwei C-Jugend-, zwei D-Jugend-und eine E-Jugendmannschaft nahmen am offiziellen Spielbetrieb teil.
Die Vereinsjugend des SV Grün-Weiß war, was die Anzahl der gemeldeten Mannschaften betraf, zur größten Fußball-Jugendabteilung der Großgemeinde und zu einer der größten im gesamten Kreisgebiet emporgewachsen.

Wenn auch die A-Jugend (Abstieg aus der Leistungsklasse) und die B-Jugend nicht gerade eine glückliche Saison erwischt hatten, so hatte der Verein um so mehr Freude an Spiel und Abschneiden der jüngeren Fußballer.

Und hier war die C-1-Jugend das "Paradepferd" der gesamten Jugendabteilung. Die Mannschaft schaffte nach dem Aufstieg in die Leistungsklasse nun sogar hier die Vize-Kreismeisterschaft und den Aufstieg in die neu gegründete C-Jugend-Bezirksliga: eine Leistung, die zuvor noch nie eine Dalhäuser Jugendmannschaft erreicht hatte. Die Elf um Trainer und Betreuer Hans-Hermann Fenske mußte sich fortan in den Spielen auf Bezirksebene mit den stärksten Mannschaften der Fußballkreise Büren, Detmold, Paderborn und Warburg messen und hier den Fußballkreis Höxter und die grünweißen Farben vertreten.
Weitere Erfolge in dieser Saison 1977/78 waren das Erreichen des Kreispokal-Endspiels durch die D-1-Jugend und ein dritter Platz in der Meisterschaft, der Sieg der C-2-Jugend im Kreispokal und die Vize-Kreismeisterschaft der E-Jugend (8-1ojährige Fußballer).

C-Jugend-Sensation: Bezirksliga-Aufstieg

E-Jugend des SV Grün-Weiß Dalhausen e.V.

A-Jugend des SV Grün-Weiß Dalhausen e.V.
mit ihrem Betreuer Karl-Heinz Menke kurz vor
der Abfahrt zu einem Meisterschaftsspiel

Spiele gegen Bundesliga-Nachwuchs

C-Jugend Leistungsklasse

Ergebnisse vom 8. April:

TuS Ottbergen – TuS Bad Driburg	0:4
SV Fürstenau/B. – BV Bredenborn	1:1
TuS Hembsen – Spvg. Brakel	0:10
SC Lauenförde – VfB Beverungen	2:0
SV Dalhausen – TuS Lüchtringen	6:0

Abschlußtabelle:

SC Lauenförde	18	117:12	34:2
SV Dalhausen	18	60:24	28:8
TuS Bad Driburg	18	73:33	27:9
Spvg. Brakel	18	62:22	27:9
VfB Beverungen	18	39:26	16:20
SV Bredenborn	18	40:41	16:20
TuS Lüchtringen	18	42:64	12:24
SV Fürstenau/B.	18	25:48	11:25
TuS Ottbergen	18	44:85	9:27
TuS Hembsen	18	4:151	0:36

Auch für die Saison 1978/79 hatte die Jugendabteilung wieder insgesamt 7 Mannschaften für den Spielbetrieb gemeldet. Und schon gleich zum Saisonbeginn wurde im August ein großes und hervorragend besetztes Jugendsportfest durchgeführt, dessen Höhepunkt zwei Spiele der C-Jugend gegen den Fußballnachwuchs des FC Schalke o4 waren, gleichsam als Belohnung für den erreichten Aufstieg in die Bezirksliga.

Und im Oktober ging es schon zum nächsten Großereignis nach Mönchengladbach zum Bundesligaspiel der Borussia gegen Eintracht Braunschweig, und zwar mit der gesamten Jugendabteilung. Hier bestritten unsere C-Jugendlichen vor großer Kulisse das Vorspiel vor der Bundesligabegegnung gegen den Nachwuchs von Borussia. Ein wahrhaft großartiges Erlebnis für unsere Jugendlichen!

Auch in sportlicher Hinsicht brachte diese Saison wieder recht gute Erfolge, wobei sich diesmal die Kleinsten ganz besonders hervortaten. Denn die E-Jugend errang nicht nur die Hallen-Kreismeisterschaft, sondern konnte auch den Titel des Kreismeisters auf dem Spielfeld nach Dalhausen holen, und das mit 38:1 Toren und 12:o Punkten ungeschlagen und ohne jeden Punktverlust! Die C-2-Jugend konnte ebenso wie die D-Jugend bis ins Endspiel um den Kreispokal vordringen. Und während die A-Jugend nach einem Platz im oberen

Die Schalker C-Jugend in Dalhausen

Ihr Lieferant für

Esso-Heizöl
Extra
Esso-Diesel
Esso-Marken-
Schmierstoffe

Esso-Mineralölvertrieb
GmbH

Brakel, Tel. (05272) 518 u. 7759
Paderborn, Tel. (05251) 5165/66

Bahnhofstraße 36
3472 Beverungen 1
Tel. (05273) 5320

Ihr Lieferant für:

moderne und exclusive Wand- und Bodenfliesen,
Marmor-, Granit- und Quarzit-Fensterbänke und Treppenstufen,
freitragende Treppen in Marmor und Holz

Dalhäuser Trainerbank im Bökelbergstadion

Tabellendrittel der 1. Kreisliga den sofortigen Wiederaufstieg verpaßte, konnte sich die C-1-Jugend in ihrem ersten Bezirksligajahr ganz hervorragend schlagen: Punktgleich mit dem Tabellenvierten erreichte die Elf einen ausgezeichneten 5. Tabellenplatz, wo man doch ursprünglich 'nur nicht absteigen' wollte. Darüber hinaus zeichnete sich erstmals auch die B-Jugend mit einer besonders guten Leistung aus. Die 'Truppe' scheiterte nur ganz knapp und unglücklich im letzten, entscheidenden Spiel an der Kreismeisterschaft und der damit verbundenen Teilnahme an der Aufstiegsrunde zur Bezirksliga...

Doch schon im folgenden Jahr, der Saison 1979/80, sollte dieses Kunststück gelingen. In ganz überlegener Manier sicherte sich die Mannschaft, deren Betreuung Hans-Hermann Fenske nun ebenfalls mit übernommen hatte, mit 36:4 Punkten und 90:21 Toren den Kreismeistertitel. Und nach sehr überzeugenden Leistungen erreichte die Mannschaft in der sich anschließenden Aufstiegsrunde zur Bezirksliga den zweiten Tabellenplatz, der ebenfalls noch zum Aufstieg berechtigte. Ein großes Ziel war erreicht: Zwei Jugendmannschaften vertraten im kommenden Jahr unseren Verein und den Kreis Höxter in den Bezirksligen, nachdem die C-1-Ju-

Otto Benkel
Generalvertretung der Allianz

Dalhauser Straße 16
3472 BEVERUNGEN 1
Telefon 0 52 73 · 12 90

Allianz,
die Versicherung mit dem
guten Kundendienst
und der unbürokratischen
Schadenregulierung.

... Ich sage nichts,
bevor nicht Herr Benkel
von der Allianz hier ist !

hoffentlich **Allianz** versichert

FUNK-TAXI · MIETWAGEN

JOSEF SCHÜBELER
Bahnhof 1 ☎ 15 09

3472 Beverungen 1

Krankentransporte sitzend für alle Kassen

Cafeteria, Freizeitklause u. Video-Studio geöffnet!
Weser-Freizeitmarkt f. Höxter u. Holzminden

Freizeit Domäne

Hallo, Sportfreunde!
Wir gratulieren herzlich als freundlicher Partner für Sport, Camping und Hobby

3472 Beverungen-Blankenau, Tel. (0 52 73) 15 77

Zwei Jugendmannschaften auf Bezirksebene

gend auch in dieser Saison wieder ganz hervorragend in der Bezirksliga mithalten konnte. Ein ganz besonderer Stolz der Dalhauser Jugendabteilung!
Doch noch ein weiterer Aufstieg zierte die Erfolgskette des SVD: Die A-Jugend schaffte in der 1. Kreisliga den 2. Platz und stieg somit ebenfalls wieder in die Leistungsliga auf - ein Ziel, welches sich Betreuer Karl-Heinz Menke sich sicher schon vor der Saison gesteckt hatte.
Die D-Jugend konnte in der Meisterschaft einen guten dritten Platz belegen, schaffte jedoch diesmal - nach dreimaligem Vordringen ins Endspiel - endlich den langersehnten Kreispokalsieg.
Die Kleinsten (E-Jugend) konnten in dieser Saison 1979/80 ebenfalls einen beachtenswerten Erfolg erzielen. Die Vizemeisterschaft war das Ergebnis der unermüdlichen Arbeit, deren Grundstein sicherlich schon in den Spielen der D-2-Jugend in der Kreisliga gelegt wurde.

B-Jugend:
Aufstiegsmannschaft

Ein ganz besonderes Ereignis gab es - neben der Frankreichfahrt 1979 - im April 1980: Borussia Mönchengladbach erwiderte den Besuch der Dalhäuser aus dem Jahre 1978 und gastierte mit zwei Jugendmannschaften an einem Wochenende im Bevertal. Je zwei Freundschaftsspiele wurden von der C- und B-Jugend des SVD gegen den 'Fohlennachwuchs' ausgetragen. Und Spieler und Betreuer unseres Vereins waren sich sicher, auch mit den Gladbachern ein besonders gutes Verhältnis begonnen zu haben.
Eines der erfolgreichsten Spieljahre in der Geschichte der Dalhäuser Jugendabteilung überhaupt war das Spieljahr 1980/81, aber eines der ereignisreichsten. Zunächst ging's im Oktober "auf Schalke". Die C- und B-Jugend trugen Freundschaftsspiele gegen den Schalker Nachwuchs aus, und zwar vor dem Bundesligaspiel des FC Schalke gegen den VfB Stuttgart. Diese Erwiderung des Schalker Besuchs in Dalhausen (1978) trug sicher ebenfalls zur Festigung der guten Beziehungen zwischen den Jugendabteilungen beider Vereine bei.

FRANZ BELLER
Innenraumausstattung

Möbel, Polstermöbel, Gardinen, Teppichboden,
Lederwaren, Betten, Bettenreinigung, Handarbeiten

3472 BEVERUNGEN 2
OT Dalhausen, Krähenberg 2, Tel. 05645/9129

Textilhaus
Brockmann

3472 Beverungen 1
Lange Straße 46 - Telefon 0 52 73 / 13 80

weber moden
MITGLIED DER INTERNATIONAL PARTNERS

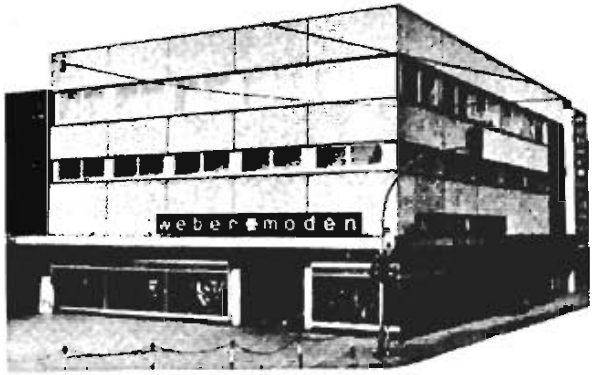

Ihr Spezialgeschäft für Damen- Herren- Kinderbekleidung

Mönchengladbachs Jugend in Dalhausen

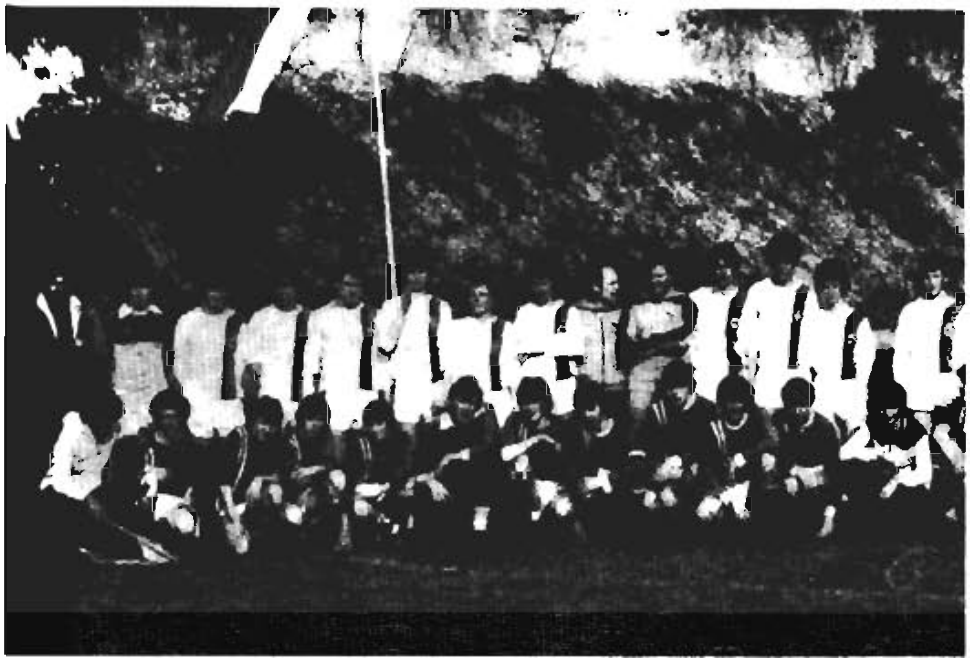

B-Jugend-Kreisleistungsliga

DJK Albaxen - TuS Bad Driburg	2:4
SC Lauenförde - TuS Luchtringen II	5.0
SV Dahlhausen - RW Albaxen	5.0

1. SV Dahlhausen	20	17	2	1	90.21	36.4
2. SC Lauenförde	20	14	1	5	82 23	29.11
3. TuS Bad Driburg	20	13	2	5	55 27	28 12
4. SpVg. Brakel	19	10	5	4	46 26	25:13
5. SV Kollerbeck	19	10	1	8	59 38	21:17
6 VfB Beverungen I	20	9	2	9	42:31	20:20
7. RW Albaxen	20	8	2	10	55.55	18 22
8 TuS Luchtringen II	20	6	3	11	51:56	15.25
9 FC Stahle	18	5	2	11	31.37	12 24
10 DJK Albaxen	20	4	2	14	20.77	10 30
11 VfB Beverungen II	20	0	2	18	5.143	2:38

C-Jugend-Bezirksliga

Paderborn	19	1	2	106:20	39:5
Dalhausen	14	4	4	60:19	32:12
Detmold	11	6	5	41:25	28:16
Lage	11	5	8	41:41	25:19
Schl. Neuhaus	8	8	6	34:34	24:20
Delbrück	9	5	8	39:34	25:21
Büren	7	6	9	26:28	20:24
Geseke	7	6	9	22:35	20:24
Bad Driburg	8	3	11	36:50	19:23
Müssen	6	4	12	32:58	16:28
Stukenbrock	5	4	13	25:51	14:30
Brenken	1	2	19	10:97	4:40

Was die Saison angeht, wäre hier zunächst die C-Jugend zu nennen. Nicht nur wegen des fast sensationellen Abschneidens in der Bezirksliga (Vizemeisterschaft mit 6o:19 Toren und 32:12 Punkten), nicht nur wegen des 'sagenhaften'4:2-Erfolges in der Meisterschaft gegen Meister FC Paderborn. Nein, in diesem Spieljahr ging für Spieler und Betreuer ein Wunsch in Erfüllung, der beinahe schon zum Alptraum geworden war. War die C-Jugend in all den vergangenen Jahren im Kreispokal nicht über das Halbfinale hinausgekommen, so war der Elf diesmal auch dieser Erfolg gegönnt: Kreispokalsieg nach einem 3:2-Endspielsieg gegen den "Erzrivalen" TuS Bad Driburg nach Verlängerung!
Die B-Jugend, ebenfalls von Hans Hermann Fenske betreut und trainiert, konnte im ersten Bezirksligajahr sehr gut mithalten und erreichte mit 42:32 Toren und 23:21 Punkten einen guten 7. Ta-

Möbelkreis Brakel: Unser Name bürgt für Spitzenqualität zu günstigen Preisen

Nehmen Sie uns ruhig mal unter die Lupe.

Qualitätsmöbel der bekanntesten Hersteller vom Wohnzimmer, Schlafzimmer, Küche bis zum Jugendzimmer und Gardinen und Dekorationen für den individuellen Geschmack. Das bietet der Möbelkreis allen, die gern schöner wohnen. Auf mehr als 5000 m² Ausstellungsfläche. Natürlich zu den sympathisch günstigen Möbelkreis-Preisen.

Die gute Adresse für den preiswerten Möbelkauf
BRAKEL
Warburger Straße
Telefon (0 52 72) 74 44

Nehmen Sie uns ruhig einmal unter die Lupe. Bei einem zwanglosen Bummel durch unsere große Möbelschau. Sie werden feststellen: **Der Möbelkreis Brakel ist die gute Adresse für preiswerten Möbel-Kauf.**

MÖBELKREIS des Handwerks

Öffnungszeiten:
Montags – Freitags 8.30 - 18.00 Uhr
Samstags 9.00 - 13.00 Uhr
1. Samstag im Monat 9.00 - 18.00 Uhr

Abgekämpft, aber glücklich:
C-Jugend erstmals Kreispokalsieger

bellenplatz in dieser überkreislichen Liga, deren Einzugsgebiet bis in die Kreise Minden, Herford und Lübbecke reicht. Doch damit auch für diese Mannschaft noch nicht genug des Erfolges: Kreispokalsieger 1981 - ein weiteres großartiges Gelingen dieser Elf! Und dies berechtigte zur Teilnahme an den Spielen um den Westfalenpokal im Frühjahr 1981. In der ersten Runde gab's einen 3:1-Sieg gegen den Landesligisten SC Neheim nach Verlängerung (o:o) und Elfmeterschießen. Das war schon klasse! Und dann in der nächsten Runde: Es kam kein geringerer Gegner als der Westfalenligist Arminia Bielefeld. Und fast wäre auch hier die Sensation geglückt! Doch kurz vor Schluß ein vermeidbarer Gegentreffer. Leider - knapp und unglücklich - o:1 verloren. Dennoch: eine wunderbare Leistung dieser Mannschaft!

Nächste Sensation: D-1-Jugend!! Eine unheimliche Serie! Ungeschlagen und ohne jeden Punktverlust Kreismeister in der Leistungsliga! 36:o (!) Punkte und 122:13 Tore - war das eine Serie! Unheimlich stolz auch die Betreuer Walter Bartolles und Paul Lippold, die diese Mannschaft in diesen Jahren bis zu diesem Leistungsstand gebracht hatten. Und dazu noch Kreis-Hallenmeister! Alle zu vergebenen Titel im Kreis holte diese Elf! Und als Lohn für die Kreismeisterschaft konnte man auf Verbandsebene weiterkicken, und zwar um die Westfalenmeisterschaft: Nach der Qualifikation (9:1-Sieg gegen SV Borgholz/Natzungen) kam ein großartiger 2:1-Erfolg gegen den TuS Medebach, Meister des Kreises Brilon. Dann nochmal ein Heimspiel, wieder vor großer Kulisse - diesmal gegen den FC Gütersloh. Doch hier muß-

WOLFGANG JANZEN
Herstelle ☎ 05273/7272
Fliesen · Mosaik
Natursteinarbeiten
Glasbausteine
Fliesen liefert und verlegt auf alle
Fälle Fliesen-Janzen aus Herstelle
Besuchen Sie unser Fliesenstudio

Gustav Scheideler
Borgholz
SCHMIEDE
SCHLOSSEREI
LANDMASCHINEN
Telefon (05645) 276
3531 Borgentreich-Borgholz
Kattwinkel 161

Eine unheimlich stolze Serie: Unsere D-1-Jugend

ten sich unsere Jungen - nach recht unglücklichem Spielverlauf - dem späteren Westfalenmeister mit 2:4 geschlagen geben. Trotzdem: So etwas hatte man in Dalhausen bisher ebenfalls noch nicht erlebt!!!
Und danach noch der Kreispokalsieg der D-Jugend durch das 5:0 gegen Bad Driburg im Finale, die super-Saison war abgerundet!

D-Jugend-Leistungsliga
Abschlußtabelle

SV Dalhausen	18	0	0	122:13	36:0
SC Lauenforde	14	1	3	74:22	29:7
SV Bosseborn	11	4	3	68:28	26:10
FC Nieheim	7	3	8	30:49	17:19
SV Steinheim	8	0	10	54:46	16:20
TuS Bad Driburg	5	3	10	19:40	13:23
DJK Brenkhausen	5	2	11	30:53	12:24
FC Stahle	2	2	14	17:92	6:30
DJK Hoxter	1	2	15	8:94	4:32
VfL Hoxter	0	0	0	0:0	0:0

Etwas im Schatten dieser Erfolge standen natürlich diesmal die A-Jugend (3.Platz in der Leistungsliga im ersten Jahr nach dem Wiederaufstieg) und die E-Jugend (3. Platz in der Meisterschaft), ebenso auch die D-2-Jugend (4.Platz in der Kreisliga). Doch auch diese Resultate konnten sich durchaus sehen lassen!
Und zum Abschluß der Saison noch ein Jugendsportfest mit Freundschaftsspielen gegen Klasse-Mannschaften, darunter die C-Jugend gegen Arminia Bielefeld, also wiederum gegen einen Nachwuchs eines Bundesligisten. Und mit 1:5 hielten sich unsere Jungen noch recht gut.
Und dann noch die große Frankreichfahrt im Sommer 1981. 14 herrliche Tage an der französischen Kanalküste in der Partnergemeinde Ault!
War das eine Saison...!!!

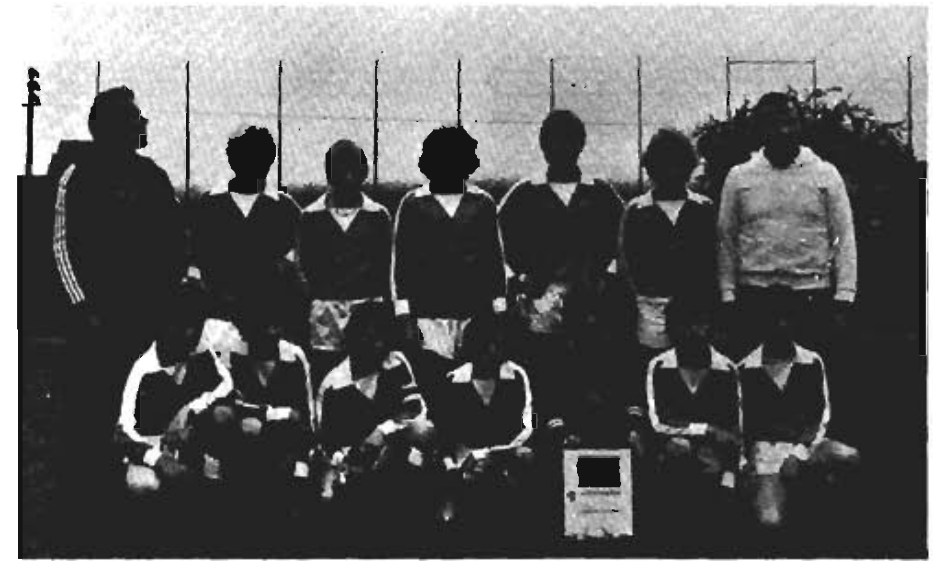

Auf Kreisebene ungeschlagen: D-1-Jugend
Bilanz: Hallenmeister, Kreismeister, Kreispokalsieger

Weru
Alu-Kunststoff-Fenster

Beratung
+ Lieferung
+ Montage
durch:
F. u. J. PETERS
Bödexer Tal 31
Ruf: 05277/212
3470 HÖXTER 1 — BÖDEXEN

Rolladen — Markisen
Jalousetten

Ausbauen u. Renovieren
Qualität zu Niedrigpreisen

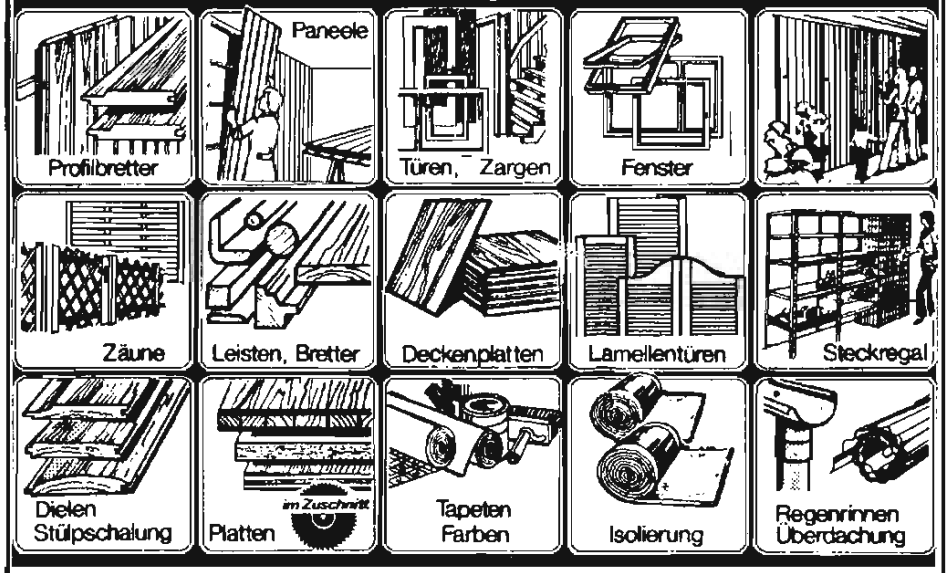

Kühlert
BAUMARKT - BAUSTOFFE
3531 BORGHOLZ (05645) 9351–54

Die (noch) laufende Saison 1981/82

In der laufenden Saison 1981/82 seien zunächst die Hallenmeisterschaften genannt, die diesmal erstmals für alle Altersklassen durchgeführt wurden. Hier konnte die im Neuaufbau befindliche D-1-Jugend mit Betreuer Walter Bartolles überraschend die Vizemeisterschaft erringen. Weitere nennenswerte Ergebnisse waren der 3. Platz der A-Jugend, der 4. Platz der E-Jugend sowie der 6. Platz der C-Jugend.
Im Kreispokal konnte die B-Jugend wieder das Endspiel erreichen, mußte sich jedoch - nach Verlängerung und Elfmeterschießen - dem angehenden Kreismeister aus Bad Driburg mit 1:3 geschlagen geben. Und die C-Jugend, deren Betreuung im Laufe der Saison von Wilfried Dierkes und Paul Lippold übernommen wurde, konnte diesmal bis ins Halbfinale vordringen.
Zur Meisterschaft kann, was den wahrscheinlichen Ausgang betrifft, bisher folgendes gesagt werden: Die A-Jugend wird mit Betreuer Karl-Heinz Menke (Vereinsjugendobmann) einen Platz in der ersten Tabellenhälfte der Leistungsliga erreichen, ebenso wie die D-1-Jugend mit Betreuer Walter Bartolles und die D-2-Jugend, die ebenfalls von Karl-Heinz Menke betreut wird.
Beide Bezirksligisten, sowohl die C- als auch die B-Jugend, werden sich ebenfalls wieder recht gut in den überkreislichen Ligen halten können und im oberen Teil der Tabelle landen, wobei die B-Jugend zur Zeit von Rudi Hoffmann und Diethelm Ernst betreut wird.
Die E-Jugend wird ihre Meisterschaftsrunde erst gegen Ende der Saison aufnehmen. Auch hier wird Jugendobmann Karl-Heinz Menke wohl ein achtbares Ergebnis zu erreichen versuchen.

Frankreichfahrt 1981: Alle Teilnehmer auf einen Blick

Immer, wenn Sie eine Versicherung brauchen, sollten Sie zuerst mit uns sprechen, denn wir haben das große

Universal-Programm

So bekommen Sie für jedes Versicherungsproblem die richtige Lösung.

Geschäftsstellenleiter
Helmuth Sandfort
Corbiestr. 25 (Sparkasse)
3470 Höxter 1
Tel. 05271/7662+7562

Westfälische
PROVINZIAL
Versicherung der Sparkassen
Die Versicherung in Ihrer Nähe

Alles für den Fußballsport

SPORT MEWES

durch Qualität und Lagerhaltung bekannt.

SPORTARTIKEL
VEREINSBEDARF

SPORT-EHRENPREISE
GRAVIERANSTALT
SCHILDERHERSTELLUNG

3530 Warburg
Hauptstraße 85
Tel. 05641/8131

Menne
Bördestraße 17
Tel. 05641/2302

Das Schiedsrichterwesen im SV GRÜN-WEISS

Vier hervorragende Schiedsrichter sind für den SV Dalhausen tätig.
Es sind die Schiedsrichterkameraden Karl-Heinz Ewerling, Heinz Böker, Frank Behre und Rolf Villmer.
Karl-Heinz Ewerling absolvierte die Schiriprüfung 1968. Seit 1976 leitet er Spiele bis zur Landesliga. Mit großem Engagement setzt er sich für das Schiedsrichterwesen ein und ist für unsere Jungschiedsrichter ein gutes Vorbild.
Seit 1972 leitet der bisher auch in der I. Mannschaft noch aktive Spieler Heinz Böker Spiele der Kreisliga.
Unsere Jungschiedsrichter Frank Behre und Rolf Villmer sind seit 1980 als Schiedsrichter für den Verein tätig.
Karl-Heinz Dierkes setzte sich 20 Jahre als aktiver Schiedsrichter für den Verein ein. Seit 2 Jahren gehört er noch als passiver der Schiedsrichterkameradschaft an.
Zur Zeit ist der Verein leider nicht in der Lage, das geforderte Schiri-Soll zu erfüllen.

Der Vorstand des SVD würde es daher begrüßen, wenn noch mehrere Sportkameraden sich bereit erklären würden, als Schiedsrichter für den Verein zu fungieren.

Schiedsrichter des SV Dalhausen mit dem Ehrenvorsitzenden Heinz Falke

Ob Neubau oder Umbau
Bauelemente vom Fachhändler
Aktuell für alle Bauherren

Informieren Sie sich über unser umfangreiches Bauelemente-Programm

- **Fenster:** Holz, Kunststoff, Aluminium, ALU-Kunststoff
- **Haustüren:** Holz, Kunststoff, Aluminium
- **Zimmertüren:** in vielen Holzarten u. verschiedenen Ausführungen. Stiltüren und Sonderanfertigungen aus eigener Produktion.
- **Glastüren**
- **Vertäfelungen:** Edelholz-Paneele, Balken, Dekor-Paneele, Kassetten
- **Treppen:** Holztreppen, Lukentreppen und Raumspartreppen Und verschiedene Materialien für den Innenausbau.

Ein Besuch lohnt sich

HOLZ • Diedrich

Lange Str. 1, 3471 Lauenförde
Telefon (05273) 8691 u. 8692

Geöffnet
Täglich 8 - 12 und 13.30 - 17 Uhr
samstags 9 - 12 Uhr

Ihr preiswerter Reifenspezialist in Ihrer Nähe!
Wir bieten den kompletten Reifen-Service mit neuester Technik!

Unser Programm:
Neureifen - Runderneuerungen
Felgen - Batterien
Montagen - Auswuchtung

Reich + Krüger oHG
Reifen-Fachbetrieb · Zubehör · Montagen

R+K

3471 LAUENFÖRDE · SOHNREYSTR. 23 · TEL. (05273) 7398 + 4157

Im Zeltlager in Ault: Übergabe der Gastgeschenke

NICHT NUR FUSSBALL IST TRUMPF

Neben dem rein sportlichen Geschehen legte die Jugendabteilung des SVD auch immer schon großen Wert auf außersportliche, mehr kameradschafts- und gemeinschaftsfördernde Aktivitäten.
So wurden in den Jahren von 1973 bis 1981 schon fünf große Frankreichfahrten mit Zeltlager in der Partnergemeinde Ault durchgeführt, wobei die letzten beiden Fahrten von der Teilnehmerzahl her die weitaus größten waren. Unvergessen sind allen Teilnehmern die herrlichen Tage der Frankreichaufenthalte an der Kanalküste...

A.S AULT 80

JUMELAGE AULT JUMELAGE DALHAUSEN

Salon Klabes

Ein typisch männlicher Schnitt
Exakt geschnitten, Volumen im Haar und kurzer an den Seiten. Meisterhaft und individuell im

Eine modische Kurzhaarfrisur

3531 Borgentreich-Borgholz

KOCH

☎ (0 52 73) 51 52

- TEPPICHBÖDEN
- PVC — BELÄGE
- TAPETEN & LACKE

Lange Straße 14
u. Industriestraße
3472 Beverungen

Tapeten - Farben - Lacke - Glas - Fußbodenbeläge

FASSADENANSTRICHE

Malermeister
Günter Hillebrand
3472 Beverungen 2 / Dalhausen
Urentalstraße 8 · Telefon 0 56 45 - 3 24

PAUL GATHMANN
Heizungs-, Lüftungs- und Installationsmeister
Wärmepumpen, Fußbodenheizung und energiesparende Techniken sowie Klempnerei

3472 Beverungen-Dalhausen
Ringstraße 19 · Telefon 05645/291

Freundschaftliche Beziehungen mit dem VfL Lichtenau

Seit 1974 pflegt die Jugendabteilung auch mit dem VfL Lichtenau besondere freundschaftliche Beziehungen. Fast alljährlich wurden in den vergangenen Jahren freundschaftliche Begegnungen und Austausch-Zeltlager in beiden Orten durchgeführt. Bereits fünfmal haben Jugendliche unseres Vereins bisher in diesem schönen Eggegebirgsort ihre Zelte aufgeschlagen.

Zeltlager der Lichtenauer Jugend in Dalhausen

Der besondere Wunsch der Jugendabteilung für die Zukunft ist es, daß immer mehr Kinder und Jugendliche Freude an Training und Spiel finden, daß sich innerhalb und außerhalb des Vereins mehr Freunde des Jugendfußballs zur Unterstützung und vor allem auch zur Betreuung von Mannschaften bereit erklären und daß die Zusammenarbeit zwischen Eltern und Verein künftig noch besser gedeiht.

Für den Trainings- und Spielbetrieb haben alle betroffenen Spieler, Trainer, Betreuer und sicherlich auch alle anderen Freunde des Jugendfußballs den besonderen Wunsch, daß auch für die zahlreichen jungen Fußballer im Sportverein Dalhausen recht bald eine Sportanlage zur Verfügung steht, die der Größe der Abteilung und dem unermüdlichen Einsatz aller Beteiligten auf Dauer gesehen mehr gerecht wird, daß also recht bald auch äußere Bedingungen für eine intensive und erfolgreiche sportliche Betätigung geschaffen werden.

ANTON TEWES

- BRENNSTOFFE
- KOHLEN
- HEIZÖL

3531 BORGHOLZ
Kuckucksweg 7
Tel. (05645) 9170

Ihr Fachmann in Einbauküchen, Wohnwände, Teppiche und Auslegware, Schlafzimmer, Polstergarnituren,

Möbel-Gausmann KG
Burgstraße 12
3472 BEVERUNGEN 1

Salon Ilse Damen- und Herrenfriseur Parfümerie
Beverungen, Mittelstraße ☎ 56 62
Lauenförde, Lönsstraße 12 ☎ 75 80

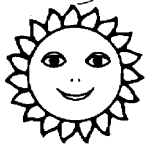

Sonnen-Studio Ilse
Mittelstraße 4, 1. Etage ☎ 56 62
Durch Voranmeldung halten wir Ihnen gerne einen Platz frei!

WERNER HELWIG
Container-Dienst, Grubenentleerung, Kanalspülung, Beseitigung von Rohrverstopfungen, Abfuhr von Industrieschlämmen,
3472 Beverungen 1- Wehrden, Friedensstr. 8, Tel.-Nr. (05273) 6 6 o 7

DER SV IN DER PRESSE

Ungewöhnlicher Aufstieg des SV Dalhausen Fußballclubs

Nachbarschaftsduell Sowjetstars in Dalhausen

Dalhausen überfuhr den VfB Beverungen mit 6:0

2000 Zuschauer sahen dramatisches Spiel

„David" Dalhausen schlug „Goliath" FC Paderborn

ROLF LIST
Reitsportfachgeschäft u. Sattlermeister
Longe
WARBURG - NEUSTADT
Hauptstr. 23 - Tel. 05641 / 5378

Das Fachgeschäft für Augenoptik in Beverungen
optik-dahms
AUGENGLASBESTIMMUNG für Brillenträger, alle Krankenkassen
WESERSTRASSE 6 3472 BEVERUNGEN 1 ☎ (0 52 73) 65 55

Schöne Dinge von heute in Mauern von gestern!
Besuchen Sie uns doch einmal . .
genießen Sie die angenehme Atmosphäre
Haus der Geschenke
HANS HOFFMANN
das Fachgeschäft für guten Einkauf
Beverungen Weser-/Ecke Lange Straße Telefon 13 45

Auch die C-Jugend gegen Arminia Bielefeld

Schlagzeilen in der Tagespresse

Dalhausens Abwehr mit einem Fehler: 0:1

»Schwalbe« wurde vom Schiri als solche erkannt . . .

»Pele« Kleinschmidts tolle Paraden

Tietelsen (Wes). Die 64. von 70 zu spielenden Minuten in der B-Jugend-Westfalenpokalpartie zwischen dem SV Dalhausen und Arminia Bielefeld: die Abwehr der Gastgeber ist sich nicht einig, zögert, den Ball aus der Gefahrenzone zu schlagen – Bielefelds Effi Kompoditas nutzt diese Chance eiskalt aus, schiebt das Leder ins lange Eck und es heißt 0:1. Bis dahin hatte die Dalhäuser Verteidigung alles abgewehrt, was in den Strafraum kam. Langsam wurden die Grün-Weißen sogar stärker, brachten den Westfalenligisten in Verlegenheit. Und dann dieses Tor, die Sensation war verpaßt.

Trotzdem verdienten sich die SV-Spieler ein Sonderlob. Vor allem ihr kämpferischer Einsatz war bewundernswert. Wie gut sie mithielten, zeigten sie sofort nach Wiederanpfiff. Da führten sie die Arminen-Abwehr regelrecht vor, Friedhelm Kaiser erhielt den Ball frei vor dem Tor zugespielt – aber die Nerven machten nicht mit. Aus spitzem Winkel traf er mit seinem schwachen linken Fuß nur das Außennetz des leeren Bielefelder Tores. Zu diesem Zeitpunkt ein Treffer – und die Gäste waren möglicherweise als Verlierer vom Platz gegangen.

Zur Pause hatte Dalhausens Betreuer Hans-Hermann Fenske seinen Schützlingen noch eingeschärft: »Heute mußt Ihr kämpfen, als ginge es um's Leben«. Die Spieler hielten sich später daran, bekamen mehrfach Sonderapplaus von den zahlreichen Zuschauern.

Aber Fenske versuchte es auch mit dem »Griff in die Trickkiste«: »Wenn Du im Strafraum bist, versuchst Du, gleich die 'Schwalbe' zu machen«, wies er Stefan Baudis an. Der versuchte dann später auch sein Glück, aber Schiedsrichter Prokaka aus Erwitte erkannte diesen offensichtlichen Versuch, einen Strafstoß zu schinden.

Beste Spieler auf Seiten der Grün-Weißen waren Torhüter Andreas »Pele« Kleinschmidt, der sich mehrfach mit sehenswerten Paraden auszeichnen konnte, und Libero Günter Sievers, der ruhende Pol in einer stabilen Abwehr.

Dalhausen: Andreas Kleinschmidt, Günther Sievers, Martin Koch, Uwe Wäsche (65. Michael Spindeler), Berthold Tewes, Andreas Kerkau (68. Jens Recht), Uwe Hartmann, Jens von Scheidt, Friedhelm Kaiser, Stefan Baudis, Gerd Wolf.

Außersportliche Jugendarbeit im SVD

Neben den großen Frankreichfahrten und Zeltlagern in Lichtenau führte unsere Vereinsjugend auch noch zahlreiche andere Veranstaltungen und Reisen durch, wie zum Beispiel zwei Berlinfahrten in den Jahren 1971 (A-Jugend) und 1972 (A- und C-Jugend), Fahrten zu Sechs-Tage-Rennen nach Dortmund, Besuche bei Bundesligaspielen, alljährliche Mannschaftsfeiern, Jugendabende, Wochenendlager in Schutzhütten, Nachtwanderungen und zahlreiche freundschaftliche Begegnungen mit Jugendgruppen aus näherer und weiterer Umgebung.
Durch regelmäßige Elternabende, Elternbesuchstage bei Lageraufenthalten, gemeinsame Feiern mit Eltern wurde in den vergangenen Jahren der Kontakt zwischen Jugendabteilung und Elternhaus ständig aufrechterhalten und gefördert. So veranstaltete man beispielsweise im Jahr 1977 gemeinsam mit den Eltern ein Schülersportfest, bei dem dann die Väter der Nachwuchsfußballer sogar ein Einlagespiel bestritten.

Regelmäßige Beteiligung von Jugendmannschaften bei den Umzügen an Volks- und Heimatfesten in Dalhausen erhalten den Kontakt zur Gemeinde und zu anderen Vereinen aufrecht.
Auch im Bereich der außerschulischen Bildungsarbeit hat sich in jüngster Zeit in der Jugendabteilung einiges getan. So hielten sich im vergangenen Jahr zahlreiche Jugendliche in den Osterferien im Kreisjugend-Sportheim in Bad Driburg auf, um in einem Staatsbürgerlichen Seminar auf wichtige sportliche und außersportliche Themen zu sprechen zu kommen, die in unserer Gesellschaft von besonderer Bedeutung sind.
Bei all dieser intensiven Jugendarbeit stehen der Jugendabteilung seit Jahren zahlreiche Freunde und Gönner treu zur Seite. Und ohne solche uneigennützige Hilfen - auch von seiten einiger Eltern - wäre eine so umfangreiche Jugendpflege und eine so erfolgreiche sportliche Jugendarbeit sicherlich kaum möglich gewesen.

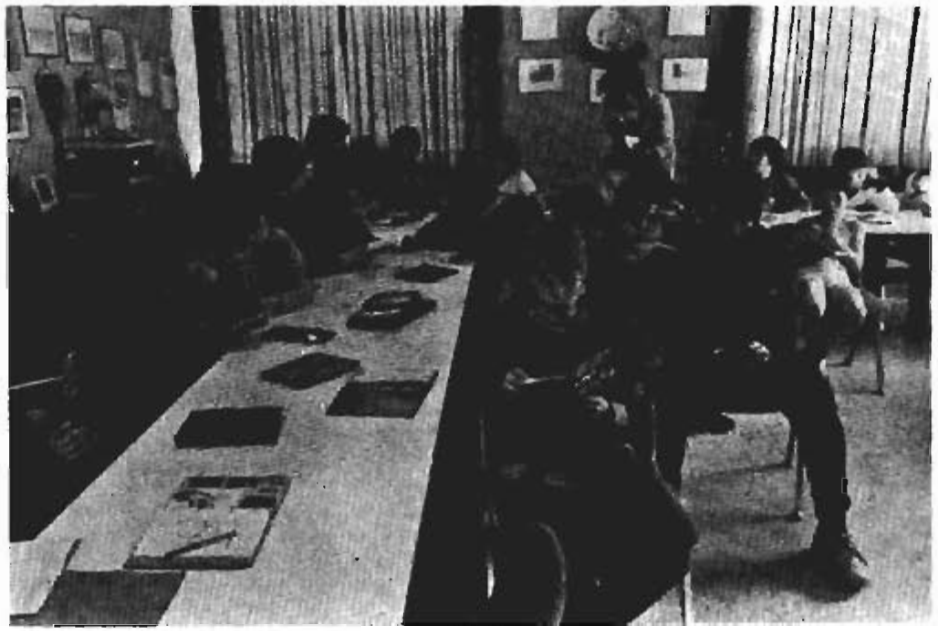

In Ehrfurcht
und Dankbarkeit
gedenken wir
der Mitglieder,
die in den vergangenen
25 Jahren
von uns scheiden
mußten.

Wir werden ihnen stets
ein ehrendes Andenken
bewahren.

DER SV Grün-Weiß Dalhausen e. V.
DANKT HERZLICH

..... allen Sportfreunden, die geholfen haben, unser Jubiläumsfest erfolgreich vorzubereiten

..... allen befreundeten Vereinen und Gästen aus nah und fern, die durch ihren Besuch ihre Verbundenheit mit dem SV **Grün-Weiß Dalhausen** zeigte

..... den Firmen und Geschäftsleuten, die durch die Aufgabe einer Anzeige die Herausgabe dieser Festschrift ermöglichten

..... all den vielen unbekannten und ungenannten Helferinnen und Helfern, ohne deren freudige Mitarbeit kein Fest gelingen könnte!

Dieser Dank gebührt in besonderem Maße auch unserem langjährigen Platzkassierer Heinz Tewes.

Gesucht wird der 23. Mann

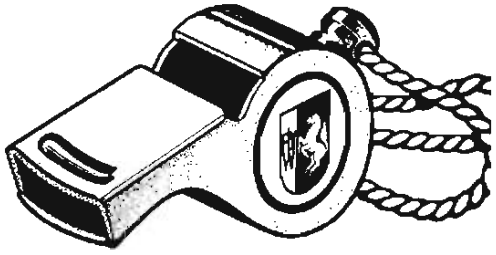

Sein Steckbrief

Charakterstärke - Sportliche Auffassung - Gesunder Menschenverst
Mut - Entschlußkraft - Idealismus

BELOHNUNG ... wenn Sie es sind .....

Betätigung in frischer Luft - Kameradschaft - Geselligkeit - Ausbildung und Betreuung durch erfahrene Schiedsrichter - Mit dem Schiedsrichterausweis freien Eintritt zu allen Fußballspielen in Berlin und im Bundesgebiet - Versicherungsschutz

Fußball-Schiedsrichter-Tätigkeit der ideale Freizeitsport - für alle Altersklassen!

Für Leute mit Weitblick

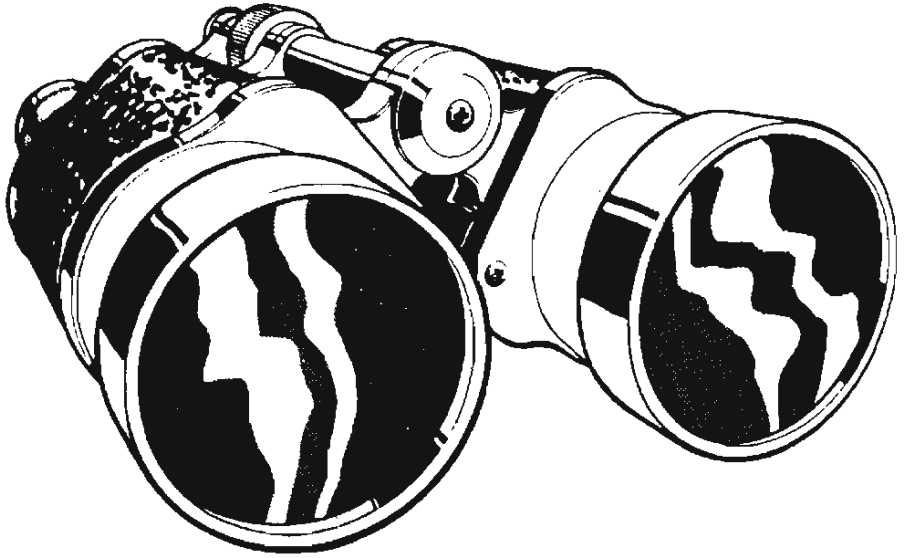

Vorsorge schützt vor Sorge. Mit einer Eigentumswohnung oder gar einem eigenen Haus stehen Sie später im Alter ganz anders da.
Leute mit Weitblick denken deshalb schon heute an morgen und entscheiden sich fürs Bausparen.

Am besten, Sie lassen sich sofort ausführlich und unverbindlich von uns beraten.

Auf diese Steine können Sie bauen

Schwäbisch Hall
Die Bausparkasse der Volksbanken und Raiffeisenbanken

Landesstellen in Berlin, Frankfurt, Hamburg, Hannover, Karlsruhe, Köln, Mainz, München, Münster, Nürnberg, Saarbrücken, Stuttgart.